

COMMISSARIAT AUX ASSURANCES

ANNEXE AU RAPPORT ANNUEL



2014/2015



2014/2015



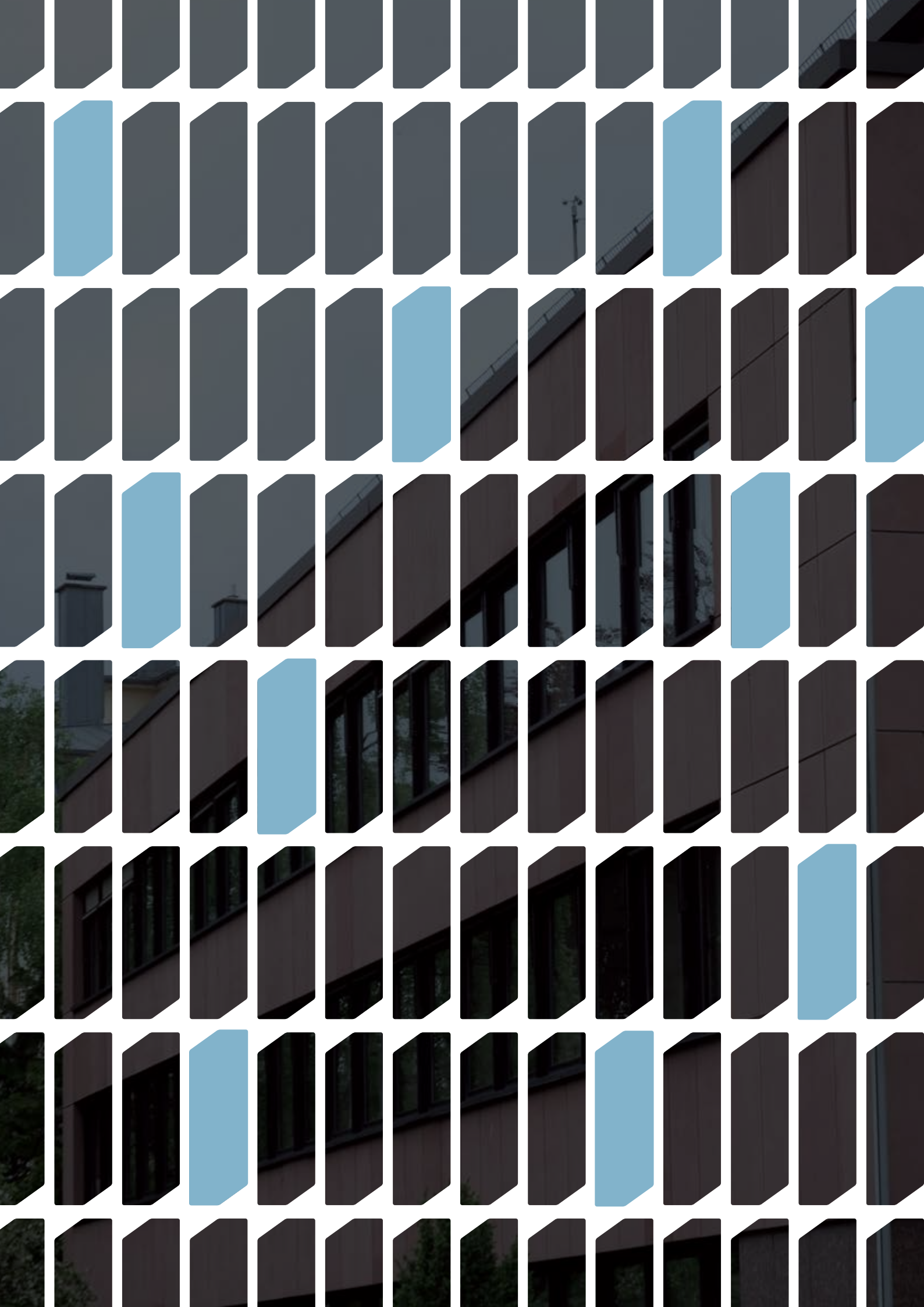

Sommaire



2

Statistiques générales

Tab 2.1	Nombre d'entreprises établies suivant leur spécialisation	16
Tab 2.2	Nombre d'entreprises d'assurances établies suivant leur forme juridique	17
Tab 2.3	Nombre d'entreprises d'assurances autorisées à travailler en libre prestation de services au Grand-Duché de Luxembourg suivant leur spécialisation	17
Tab 2.4	Nombre d'entreprises d'assurances autorisées à travailler en libre prestation de services au Grand-Duché de Luxembourg suivant leur nationalité	18
Tab 2.5	Nombre d'agréments ou d'autorisations pour le marché luxembourgeois par branche d'assurances au 1/7/2015	19
Tab 2.6	Personnel salarié des entreprises d'assurances - évolution historique	20
Tab 2.7	Nombre d'entreprises d'assurances luxembourgeoises autorisées à opérer en régime d'établissement suivant le pays d'activité au 1/7/2015	20
Tab 2.8	Nombre d'entreprises d'assurances luxembourgeoises autorisées à opérer en régime de libre prestation de services suivant le pays d'activité au 1/7/2015	21
Tab 2.9	Primes émises suivant la forme juridique et type d'activité	22
Tab 2.10	Primes émises sur le marché luxembourgeois	23
Tab 2.11	Primes émises suivant la nationalité du groupe dont dépend l'entreprise d'assurance	23
Tab 2.12	Mode de distribution de la nouvelle production - montants absolus	24
Tab 2.13	Mode de distribution de la nouvelle production - parts relatives	25
Tab 2.14	Bilan des entreprises d'assurances et de réassurance de droit luxembourgeois au 31 décembre 2015	26
Tab 2.15	Bilan des entreprises d'assurances et de réassurance - évolution historique	26
Tab 2.16	Résultats des entreprises d'assurances et de réassurance - évolution historique	27
Tab 2.17	Ventilation des dépôts par nationalité de la banque dépositaire	27
Tab 2.18	Ventilation des dépôts par nationalité de la banque dépositaire - parts relatives	27
Tab 2.19	Solvabilité des entreprises d'assurances et de réassurance luxembourgeoises au 31 décembre 2014	28
Tab 2.20	Solvabilité des entreprises d'assurances et de réassurance luxembourgeoises - ratios de couverture	29



L'assurance non vie

Tab 3.1	Evolution historique	32
Tab 3.2	Evolution historique - variations annuelles moyennes	32
Tab 3.3	Evolution historique - ratios	32
Tab 3.4	Assurance non vie en net de réassurance cédée - évolution historique	33
Tab 3.5	Assurance non vie en net de réassurance cédée - variations annuelles moyennes	33
Tab 3.6	Assurance non vie en net de réassurance cédée - ratios	33
Tab 3.7	Assurance non vie - évolution historique des opérations luxembourgeoises	34
Tab 3.8	Variations annuelles moyennes sur les opérations luxembourgeoises	34
Tab 3.9	Ratios sur les opérations luxembourgeoises	34
Tab 3.10	Evolution historique des opérations à l'étranger	35
Tab 3.11	Variations annuelles moyennes sur les opérations réalisées à l'étranger	35
Tab 3.12	Ratios sur les opérations réalisées à l'étranger	35
Tab 3.13	Détail des opérations de 2014 en brut de réassurance cédée	36
Tab 3.14	Détail des opérations de 2014 en net de réassurance cédée	37
Tab 3.15	Détail des opérations au Luxembourg de 2014 en brut de réassurance cédée	38
Tab 3.16	Détail des opérations hors Luxembourg de 2014 en brut de réassurance cédée	39
Tab 3.17	Primes émises brutes par branche d'assurance	40
Tab 3.18	Primes émises brutes par pays de situation du risque	40
Tab 3.19	Primes émises brutes par branche d'assurance - variations annuelles	41
Tab 3.20	Primes émises brutes par pays de situation du risque - variations annuelles	41
Tab 3.21	Primes émises nettes de réassurance par branche d'assurance	42
Tab 3.22	Primes émises nettes de réassurance par branche d'assurance - variations annuelles	43
Tab 3.23	Primes émises brutes sur les opérations luxembourgeoises	44
Tab 3.24	Primes émises brutes sur les opérations luxembourgeoises - variations annuelles	45

Tab 3.25	Primes émises par branche d'assurance - coefficients de rétention	46
Tab 3.26	Part des primes non vie émises sur les opérations luxembourgeoises par rapport aux primes émises totales par branche d'assurance	47
Tab 3.27	Primes encaissées au Luxembourg par tête d'habitant	47
Dia 3.1	Concentration du marché non vie par branche d'assurances suivant le montant de primes émises brutes en 2014	48
Dia 3.2	Primes émises brutes dans les principales branches non vie	48
Tab 3.28	Primes émises brutes par pays de situation du risque	49
Dia 3.3	Primes émises en 2014 par pays de situation du risque	49
Tab 3.29	Primes par pays de situation du risque - parts de marché	49
Tab 3.30	Charge sinistres brute par branche d'assurance	50
Tab 3.31	Charge sinistres brute par pays de situation du risque	50
Tab 3.32	Charge sinistres brute par branche d'assurance - variations annuelles	51
Tab 3.33	Charge sinistres brute par pays de situation du risque - variations annuelles	51
Tab 3.34	Charge sinistres nette de réassurance par branche d'assurance	52
Tab 3.35	Charge sinistres nette de réassurance par branche d'assurance - variations annuelles	53
Tab 3.36	Charge sinistres brute sur les opérations luxembourgeoises	54
Tab 3.37	Charge sinistres brute sur les opérations luxembourgeoises - variations annuelles	55
Tab 3.38	Provision pour sinistres à régler brute par branche d'assurance	56
Tab 3.39	Provision pour sinistres à régler brute par pays de situation du risque	56
Tab 3.40	Sinistres réglés bruts par branche d'assurance	57
Tab 3.41	Sinistres réglés bruts par pays de situation du risque	57
Tab 3.42	Ratio charge sinistres/primes acquises par branche d'assurance	58
Tab 3.43	Ratio charge sinistres/primes acquises par pays de situation du risque	58
Dia 3.4	Ratio combiné 2014 dans les principales branches d'assurances non vie	59



Tab 3.44	Ventilation des placements des entreprises d'assurances non vie luxembourgeoises ou de pays tiers en représentation des engagements techniques au 31 décembre 2014 suivant la devise d'engagement	60
Tab 3.45	Ventilation des placements en représentation des engagements techniques - évolution historique	61
Tab 3.46	Produits financiers techniques	62
Tab 3.47	Produits financiers techniques - variations annuelles	62
Tab 3.48	Produits financiers techniques - taux de rendement sur provisions techniques moyennes	62
Tab 3.49	Evolution des plus et moins values non réalisées et incidence sur les résultats	63
Tab 3.50	Ventilation des frais généraux	63
Tab 3.51	Résultat de l'exercice - taux de rendement sur fonds propres	63
Tab 3.52	Résultat technique brut par branche d'assurance	64
Tab 3.53	Résultat technique brut par pays de situation du risque	64
Tab 3.54	Résultat technique brut par branche d'assurance - variations annuelles	65
Tab 3.55	Résultat technique brut par pays de situation du risque - variations annuelles	65
Tab 3.56	Résultat technique net de réassurance par branche d'assurance	66
Tab 3.57	Résultat technique net de réassurance par branche d'assurance - variations annuelles	67
Tab 3.58	Résultat technique brut sur les opérations luxembourgeoises	68
Tab 3.59	Résultat technique brut sur les opérations luxembourgeoises - variations annuelles	69
Tab 3.60	Ratio résultat technique brut/primes acquises par branche d'assurance	70
Tab 3.61	Ratio résultat technique brut/primes acquises par pays de situation du risque	70
Tab 3.62	Ratio résultat technique net/primes acquises par branche d'assurance	71
Tab 3.63	RC Auto: triangle de la charge sinistres brute	72
Tab 3.64	RC Auto: triangle de la charge sinistres brute - variation relative	72
Tab 3.65	RC Auto: évolution du ratio 'Charge sinistres brute/Primes acquises brutes'	73
Tab 3.66	RC Auto: triangle des paiements bruts	73



L'assurance-vie

Tab 4.1	Evolution historique	76
Tab 4.2	Evolution historique - variations annuelles moyennes	76
Tab 4.3	Evolution historique - ratios	76
Tab 4.4	Assurance-vie en net de réassurance cédée - évolution historique	77
Tab 4.5	Assurance-vie en net de réassurance cédée - variations annuelles moyennes	77
Tab 4.6	Assurance-vie en net de réassurance cédée - ratios	77
Tab 4.7	Contrats souscrits au Luxembourg - évolution historique	78
Tab 4.8	Contrats souscrits au Luxembourg - variations annuelles moyennes	78
Tab 4.9	Contrats souscrits au Luxembourg - ratios	78
Tab 4.10	Contrats souscrits hors Luxembourg - évolution historique	79
Tab 4.11	Contrats souscrits hors Luxembourg - variations annuelles moyennes	79
Tab 4.12	Contrats souscrits hors Luxembourg - ratios	79
Tab 4.13	Détail des opérations de 2014 en brut de réassurance cédée	80
Tab 4.14	Détail des opérations de 2014 en net de réassurance cédée	80
Tab 4.15	Détail des opérations au Luxembourg de 2014 en brut de réassurance cédée	81
Tab 4.16	Détail des opérations hors Luxembourg de 2014 en brut de réassurance cédée	81
Tab 4.17	Primes brutes vie par branches d'assurance	82
Tab 4.18	Primes brutes vie par branches d'assurance - variations annuelles	82
Tab 4.19	Primes nettes vie par branches d'assurance	83
Tab 4.20	Primes nettes vie par branches d'assurance - variations annuelles	83
Tab 4.21	Primes brutes vie encaissées au Luxembourg par branches d'assurance	84
Tab 4.22	Primes brutes vie encaissées au Luxembourg par branches d'assurance - variations annuelles	84
Tab 4.23	Primes brutes vie encaissées par type de produit et mode de paiement des primes	85
Tab 4.24	Primes brutes vie encaissées par type de produit et mode de paiement des primes - variations annuelles	85

Tab 4.25	Primes par pays d'engagement	86
Tab 4.26	Concentration des activités des entreprises d'assurances	86
Tab 4.27	Provisions par pays d'engagement	87
Tab 4.28	Provisions par branches d'assurance	87
Tab 4.29	Ventilation des frais généraux	88
Tab 4.30	Evolution du nombre de contrats des entreprises de droit luxembourgeois	88
Tab 4.31	Capitaux sous risque	89
Tab 4.32	Evolution des plus et moins values non réalisées et incidence sur les résultats	89
Tab 4.33	Evolution historique - revalorisation des contrats par type de contrat	90
Tab 4.34	Rendement sur fonds propres des entreprises de droit luxembourgeois	90
Tab 4.35	Résultats techniques bruts vie par branches d'assurance	91
Tab 4.36	Résultats techniques bruts vie par branches d'assurance - variations annuelles	91
Tab 4.37	Résultats techniques nets vie par branches d'assurance	92
Tab 4.38	Résultats techniques nets vie par branches d'assurance - variations annuelles	92
Tab 4.39	Résultats techniques bruts vie au Luxembourg par branches d'assurance - montants absolus	93
Tab 4.40	Résultats techniques bruts vie au Luxembourg par branches d'assurance - variations annuelles	93
Tab 4.41	Ventilation des placements des entreprises d'assurance-vie luxembourgeoises ou de pays tiers en représentation des engagements au 31 décembre 2014 suivant le type de contrats	94
Tab 4.42	Ventilation des placements des entreprises d'assurance-vie en représentation des engagements - évolution historique	95

5

La réassurance

Tab 5.1	Evolution historique	98
Tab 5.2	Evolution historique - variations annuelles	98
Tab 5.3	Ratios	99
Tab 5.4	Rétrocession	99
Tab 5.5	Rétrocession - variations annuelles	99
Dia 5.1	Charge sinistres/primes acquises - moyenne et percentiles	100
Dia 5.2	(Charge sinistres et variation PFS)/primes acquises - moyenne et percentiles	100
Dia 5.3	Ratio combiné - moyenne et percentiles	101
Dia 5.4	Solde technique brut/primes acquises - moyenne et percentiles	101
Tab 5.6	Provisions techniques brutes	102
Tab 5.7	Part des rétrocessionnaires dans les provisions techniques	102
Tab 5.8	Frais généraux	102
Tab 5.9	Placements	103
Tab 5.10	Placements - variations annuelles	103
Tab 5.11	Placements - parts relatives	103
Tab 5.12	Ventilation des primes acceptées selon l'origine géographique de la cédante	104
Tab 5.13	Ventilation des primes acceptées selon l'origine géographique de la cédante - variations annuelles	104
Tab 5.14	Ventilation des primes rétrocédées selon l'origine géographique du rétrocessionnaire	105
Tab 5.15	Ventilation des primes rétrocédées selon l'origine géographique du rétrocessionnaire - variations annuelles	105
Tab 5.16	Primes acceptées selon l'origine géographique de la cédante - parts relatives	106
Tab 5.17	Primes rétrocédées selon l'origine géographique du rétrocessionnaire - parts relatives	106
Dia 5.5	Ventilation des compagnies de réassurance suivant le pays de la maison mère ultime	107
Dia 5.6	Ventilation des compagnies de réassurance suivant le secteur d'activité de la maison mère ultime	107



Les intermédiaires

Tab 6.1	Nouveaux agréments sociétés de courtage, courtiers, personnes physiques et sous-courtiers	110
Tab 6.2	Retraits d'agrément sociétés de courtage, courtiers, personnes physiques et sous-courtiers	110
Tab 6.3	Nouvelles demandes d'agréments de sous-courtier	110
Tab 6.4	Évolution personnel	110
Tab 6.5	Formation en matière de lutte contre le blanchiment d'argent et le financement du terrorisme	110
Dia 6.1	Nationalité des courtiers personnes physiques	111
Tab 6.6	Commissions et honoraires touchés par les courtiers d'assurances	111
Tab 6.7	Évolution des données comptables (banques exclues)	111
Tab 6.8	Nouvelle production et primes récurrentes	112
Tab 6.9	Nouvelle production et primes récurrentes - assurance non vie	112
Tab 6.10	Nouvelle production et primes récurrentes - assurance-vie	112
Dia 6.2	Concentration de la nouvelle production en assurance-vie	113
Dia 6.3	Concentration de la nouvelle production en assurance non vie	113
Tab 6.11	Primes non vie négociées par pays de situation du risque (nouvelle production)	114
Dia 6.4	Primes non vie négociées par pays de situation du risque (nouvelle production)	114
Tab 6.12	Primes non vie négociées par pays de situation du risque - parts de marché	114
Tab 6.13	Primes vie négociées par pays de situation du risque (nouvelle production)	115
Dia 6.5	Primes vie négociées par pays de situation du risque (nouvelle production)	115
Tab 6.14	Primes vie négociées par pays de situation du risque - parts de marché	115
Dia 6.6	Pyramide des âges - agents d'assurances	116
Tab 6.15	Nouveaux agréments agents et agences d'assurances	116
Tab 6.16	Nouvelles demandes d'agréments d'agent	116



Statistiques générales



Les entreprises

Tab 2.1

Nombre d'entreprises établies suivant leur spécialisation					
	2011	2012	2013	2014	1/7/2015
1. Entreprises d'assurance dont l'activité est limitée à l'assurance-vie					
Entreprises de droit luxembourgeois	45	43	42	43	43
Succursales étrangères	2	2	2	3	3
Fonds de pension	4	4	4	4	4
Sous-total	51	49	48	50	50
2. Entreprises d'assurance dont l'activité est limitée à l'assurance non vie					
Entreprises de droit luxembourgeois	29	31	34	34	34
Succursales étrangères	10	11	10	10	10
Sous-total	39	42	44	44	44
3. Entreprises d'assurance qui cumulent les activités vie et non vie					
Succursales étrangères	3	3	3	3	3
Sous-total	3	3	3	3	3
4. Entreprises de réassurance					
Entreprises de droit luxembourgeois	242	238	226	224	223
Sous-total	242	238	226	224	223
5. Total des entreprises établies					
Entreprises d'assurance de droit luxembourgeois	74	74	76	77	77
Succursales d'entreprises d'assurance étrangères	15	16	15	16	16
Fonds de pension	4	4	4	4	4
Entreprises de réassurance de droit luxembourgeois	242	238	226	224	223
Total	335	332	321	321	320



Tab 2.2

Nombre d'entreprises d'assurances établies suivant leur forme juridique					
	2011	2012	2013	2014	1/7/2015
1. Entreprises de droit luxembourgeois					
Sociétés par actions	70	70	72	75	74
Mutuelles	4	4	4	3	3
Fonds de pension	4	4	4	4	4
Sous-total	78	78	80	82	81
2. Entreprises d'un autre pays de l'Union européenne					
Allemagne	3	3	2	2	2
Belgique	5	5	5	5	5
France	3	3	3	3	3
Irlande	1	1	1	1	1
Pays-Bas	1	1	1	1	1
Portugal	1	1	1	1	1
Royaume-Uni	1	2	2	2	3
Sous-total	15	16	15	15	16
Total	93	94	95	97	97

Tab 2.3

Nombre d'entreprises d'assurances autorisées à travailler en libre prestation de services au Grand-Duché de Luxembourg suivant leur spécialisation					
	2011	2012	2013	2014	1/7/2015
Entreprises spécialisées d'assurance-vie	122	125	126	126	125
Entreprises spécialisées d'assurance non vie	528	505	504	506	509
Entreprises cumulant vie et non vie	53	53	55	55	56
Total	703	683	685	687	690

Tab 2.4

Nombre d'entreprises d'assurances autorisées à travailler en libre prestation de services au Grand-Duché de Luxembourg suivant leur nationalité					
ÉTAT MEMBRE D'ORIGINE	2011	2012	2013	2014	1/7/2015
Allemagne	75	74	76	82	84
Autriche	18	16	16	15	15
Belgique	52	40	40	39	39
Bulgarie	4	4	5	5	5
Croatie	0	0	2	2	2
Danemark	13	13	13	13	13
Espagne	11	11	11	11	10
Estonie	1	1	1	1	3
Finlande	11	11	11	11	11
France	82	79	79	75	76
Grèce	3	3	3	3	3
Hongrie	5	6	5	6	6
Irlande	82	81	78	74	74
Islande	1	2	2	2	2
Italie	28	26	24	22	22
Liechtenstein	15	16	16	17	17
Lithuanie	3	3	3	4	4
Malte	13	14	16	19	19
Norvège	10	10	10	11	11
Pays-Bas	39	40	40	39	39
Pologne	9	10	11	11	11
Portugal	5	5	6	6	7
Roumanie	6	5	5	5	6
Royaume-Uni	183	183	182	184	181
Slovénie	3	3	3	3	3
Suède	25	20	20	20	20
Tchéquie	6	7	7	7	7
Total	703	683	685	687	690

Tab 2.5

Nombre d'agrément ou d'autorisations pour le marché luxembourgeois par branche d'assurances au 1/7/2015

BRANCHE	ENTREPRISES LUXEMBOUR- GEOISES	ENTREPRISES ÉTRANGÈRES AUTORISÉES À OPÉRER PAR VOIE DE		TOTAL
		SUCCURSALES	LPS	
1. Accidents	16	8	298	322
2. Maladie	14	5	223	242
3. Corps de véhicules terrestres autres que ferroviaires	12	4	182	198
4. Corps de véhicules ferroviaires	4	1	209	214
5. Corps de véhicules aériens	6	2	221	229
6. Corps de véhicules maritimes	8	3	266	277
7. Marchandises transportées	15	3	350	368
8. Incendie et éléments naturels	15	5	397	417
9. Autres dommages aux biens	17	8	402	427
10. Responsabilité civile véhicules terrestres automoteurs	9	4	85	98
11. Responsabilité civile véhicules aériens	4	2	219	225
12. Responsabilité civile véhicules maritimes, lacustres, fluviaux	8	3	260	271
13. Responsabilité civile générale	18	5	403	426
14. Crédit	7	4	208	219
15. Caution	6	4	239	249
16. Pertes pécuniaires diverses	25	11	417	453
17. Protection juridique	15	4	168	187
18. Assistance	10	3	139	152
I. Vie non liée	43	5	171	219
II. Nuptialité, natalité	37	2	47	86
III. Vie liée à des fonds d'investissement	42	4	128	174
IV. Permanent health insurance	2	0	30	32
V. Opérations tontinières	0	0	2	2
VI. Opérations de capitalisation	37	0	59	96
VII. Gestion de fonds collectifs de retraite	32	0	33	65
VIII. Autres branches vie	0	0	3	3

Tab 2.6

Personnel salarié des entreprises d'assurances - évolution historique				
	2011	2012	2013	2014
Entreprises d'assurance non vie	1.702	1.932	2.077	2.248
Entreprises d'assurance-vie	2.265	2.391	2.381	2.431
Entreprises de réassurance	1.334	1.303	1.353	1.377
Total	5.301	5.626	5.811	6.056
dont emplois au Luxembourg	3.572	3.609	3.725	3.794

Tab 2.7

Nombre d'entreprises d'assurances luxembourgeoises autorisées à opérer en régime d'établissement suivant le pays d'activité au 1/7/2015			
ETAT MEMBRE D'ACCUEIL	NON VIE	VIE	TOTAL
Nombre d'entreprises luxembourgeoises autorisées à opérer en établissement dont en :	9	13	22
Allemagne	2	6	8
Australie	1	0	1
Autriche	0	1	1
Canada	1	0	1
Danemark	1	0	1
Espagne	1	2	3
Etats-Unis	1	0	1
France	1	4	5
Hongkong	1	0	1
Irlande	1	1	2
Italie	2	4	6
Japon	1	0	1
Pays-Bas	1	1	2
Pologne	0	1	1
Royaume-Uni	7	1	8
Singapour	2	0	2
Suède	1	1	2
Suisse	1	2	3



Tab 2.8

Nombre d'entreprises d'assurances luxembourgeoises autorisées à opérer en régime de libre prestation de services suivant le pays d'activité au 1/7/2015

ETAT MEMBRE D'ACCUEIL	NON VIE	VIE	TOTAL
Nombre d'entreprises luxembourgeoises autorisées à opérer en LPS dont en:	32	45	77
Allemagne	24	40	64
Autriche	17	32	49
Belgique	24	40	64
Bulgarie	13	14	27
Chypre	15	18	33
Croatie	10	7	17
Danemark	16	25	41
Espagne	20	32	52
Estonie	14	15	29
Finlande	16	23	39
France	24	39	63
Grèce	16	26	42
Hongrie	16	16	32
Irlande	20	25	45
Islande	10	15	25
Italie	19	34	53
Lettonie	14	17	31
Liechtenstein	10	17	27
Lithuanie	14	15	29
Malte	14	20	34
Norvège	16	20	36
Pays-Bas	19	33	52
Pologne	18	23	41
Portugal	16	26	42
Roumanie	13	16	29
Royaume-Uni	18	32	50
Slovaquie	16	14	30
Slovénie	14	15	29
Suède	15	24	39
Tchéquie	18	19	37

L'activité du secteur de l'assurance et de la réassurance

Tab 2.9

Primes émises suivant la forme juridique et type d'activité (en milliers d'euros)				
	2011	2012	2013	2014
1. Assurance-vie				
Entreprises d'assurance de droit luxembourgeois	14.369.477	20.687.666	19.534.829	23.479.502
Succursales étrangères	55.043	46.161	93.098	28.567
Sous-total	14.424.520	20.733.827	19.627.927	23.508.069
2. Assurance non vie				
Entreprises d'assurance de droit luxembourgeois	2.217.409	2.453.032	2.752.533	2.866.084
Succursales étrangères	95.063	98.141	97.699	47.921
Sous-total	2.312.472	2.551.172	2.850.232	2.914.005
3. Réassurance				
Entreprises d'assurance vie de droit luxembourgeois	232.485	238.366	171.822	258.824
Entreprises d'assurance non vie de droit luxembourgeois	101.236	166.552	196.794	256.803
Entreprises de réassurance de droit luxembourgeois	8.112.963	10.150.008	9.534.996	9.296.923
Sous-total	8.446.684	10.554.925	9.903.613	9.812.550
4. Total des activités				
Entreprises d'assurance de droit luxembourgeois	16.920.607	23.545.615	22.655.978	26.861.213
Succursales étrangères	150.106	144.302	190.797	76.488
Entreprises de réassurance de droit luxembourgeois	8.112.963	10.150.008	9.534.996	9.296.923
Total	25.183.676	33.839.925	32.381.772	36.234.624



Tab 2.10

Primes émises sur le marché luxembourgeois (en milliers d'euros)				
	2011	2012	2013	2014
1. Assurance-vie				
Entreprises d'assurance de droit luxembourgeois	861.701	1.146.197	1.240.666	1.983.656
Succursales étrangères	26.752	29.177	28.228	16.833
Sous-total	888.452	1.175.374	1.268.894	2.000.489
2. Assurance non vie				
Entreprises d'assurance de droit luxembourgeois	684.225	726.878	832.726	851.927
Succursales étrangères	92.154	94.875	96.489	47.889
Sous-total	776.379	821.753	929.215	899.817
3. Réassurance				
Entreprises d'assurance vie de droit luxembourgeois	0	0	0	0
Entreprises d'assurance non vie de droit luxembourgeois	1.704	2.468	1.184	1.293
Entreprises de réassurance de droit luxembourgeois	472.571	454.474	634.178	538.618
Sous-total	474.275	456.942	635.363	539.911
3. Total				
Entreprises d'assurances de droit luxembourgeois	1.547.630	1.875.543	2.074.576	2.836.876
Succursales étrangères	118.905	124.052	124.717	64.722
Entreprises de réassurance de droit luxembourgeois	472.571	454.474	634.178	538.618
Total	2.139.106	2.454.069	2.833.471	3.440.216

Tab 2.11

Primes émises suivant la nationalité du groupe dont dépend l'entreprise d'assurance (en milliers d'euros)				
	NON VIE	VIE	RÉASSURANCE	TOTAL
Allemagne	192.588	2.574.609	1.212.708	3.979.906
Autriche	0	0	40.043	40.043
Belgique	13.835	401.239	287.182	702.257
France	379.458	11.634.105	1.079.864	13.093.426
Espagne	172.782	0	279.228	452.010
Italie	2.053	433.300	81.372	516.726
Luxembourg	1.010.633	727.143	312.521	2.050.297
Pays-Bas	0	519.182	91.251	610.433
Qatar	0	237.512	2.876	240.388
Royaume-Uni	0	3.079.860	12.951	3.092.810
Suède	0	12.213	27.700	39.913
Suisse	1.377.360	3.562.353	5.235.754	10.175.466
Etats-Unis	22.099	581.555	535.862	548.076
Autres	0	3.822	97.609	101.431
Total	3.170.808	23.766.893	9.296.923	36.234.624

Tab 2.12

Mode de distribution de la nouvelle production - montants absolus (en milliers d'euros)				
	2011	2012	2013	2014
1. Assurance non vie - marché luxembourgeois				
Agents et agences d'assurance (autres que banques)	53.088	50.603	50.473	58.573
Courtiers et sociétés de courtage (autres que banques)	21.008	17.162	17.442	16.978
Banques et autres établissements financiers	673	582	1.436	548
Autres intermédiaires	239	13	46	3
Vente directe	11.957	12.062	12.440	16.628
Autres formes de distribution	17	13	122	30
Total	86.983	80.435	81.960	92.758
2. Assurance non vie - marché international				
Agents et agences d'assurance (autres que banques)	226.741	207.701	304.121	317.522
Courtiers et sociétés de courtage (autres que banques)	827.921	1.144.402	1.100.214	1.332.081
Banques et autres établissements financiers	215.909	140.680	147.669	133.295
Autres intermédiaires	37.897	84.762	43.099	48.538
Vente directe	66.205	61.656	226.956	131.661
Autres formes de distribution	606	1.714	1.124	1.379
Total	1.375.279	1.640.917	1.823.182	1.964.476
3. Assurance vie - marché luxembourgeois				
Agents et agences d'assurance (autres que banques)	78.726	58.732	98.382	108.480
Courtiers et sociétés de courtage (autres que banques)	4.801	5.971	3.584	1.456
Banques et autres établissements financiers	33.221	35.606	28.183	32.750
Autres intermédiaires	0	0	0	0
Vente directe	15.161	24.008	20.715	56.031
Autres formes de distribution	0	0	0	0
Total	131.908	124.316	150.864	198.718
4. Assurance vie - marché international				
Agents et agences d'assurance (autres que banques)	142.601	160.114	155.234	232.095
Courtiers et sociétés de courtage (autres que banques)	3.875.937	5.544.710	5.716.720	7.560.490
Banques et autres établissements financiers	6.521.749	10.715.592	7.663.249	8.217.250
Autres intermédiaires	18.982	20.812	14.311	83.818
Vente directe	467.909	594.695	901.507	791.764
Autres formes de distribution	0	0	0	0
Total	11.027.178	17.035.924	14.451.021	16.885.417
TOTAL GENERAL	12.621.348	18.881.592	16.507.027	19.141.369

Tab 2.13

Mode de distribution de la nouvelle production - parts relatives

	2011	2012	2013	2014
1. Assurance non vie - marché luxembourgeois				
Agents et agences d'assurance (autres que banques)	61,03%	62,91%	61,58%	63,15%
Courtiers et sociétés de courtage (autres que banques)	24,15%	21,34%	21,28%	18,30%
Banques et autres établissements financiers	0,77%	0,72%	1,75%	0,59%
Autres intermédiaires	0,27%	0,02%	0,06%	0,00%
Vente directe	13,75%	15,00%	15,18%	17,93%
Autres formes de distribution	0,02%	0,02%	0,15%	0,03%
Total	100,00%	100,00%	100,00%	100,00%
2. Assurance non vie - marché international				
Agents et agences d'assurance (autres que banques)	16,49%	12,66%	16,68%	16,16%
Courtiers et sociétés de courtage (autres que banques)	60,20%	69,74%	60,35%	67,81%
Banques et autres établissements financiers	15,70%	8,57%	8,10%	6,79%
Autres intermédiaires	2,76%	5,17%	2,36%	2,47%
Vente directe	4,81%	3,76%	12,45%	6,70%
Autres formes de distribution	0,04%	0,10%	0,06%	0,07%
Total	100,00%	100,00%	100,00%	100,00%
3. Assurance vie - marché luxembourgeois				
Agents et agences d'assurance (autres que banques)	59,68%	47,24%	65,21%	54,59%
Courtiers et sociétés de courtage (autres que banques)	3,64%	4,80%	2,38%	0,73%
Banques et autres établissements financiers	25,18%	28,64%	18,68%	16,48%
Autres intermédiaires	0,00%	0,00%	0,00%	0,00%
Vente directe	11,49%	19,31%	13,73%	28,20%
Autres formes de distribution	0,00%	0,00%	0,00%	0,00%
Total	100,00%	100,00%	100,00%	100,00%
4. Assurance vie - marché international				
Agents et agences d'assurance (autres que banques)	1,29%	0,94%	1,07%	1,37%
Courtiers et sociétés de courtage (autres que banques)	35,15%	32,55%	39,56%	44,78%
Banques et autres établissements financiers	59,14%	62,90%	53,03%	48,66%
Autres intermédiaires	0,17%	0,12%	0,10%	0,50%
Vente directe	4,24%	3,49%	6,24%	4,69%
Autres formes de distribution	0,00%	0,00%	0,00%	0,00%
Total	100,00%	100,00%	100,00%	100,00%

Tab 2.14

Bilan des entreprises d'assurances et de réassurance de droit luxembourgeois au 31 décembre 2014
(en millions d'euros)

	ASSURANCE NON VIE	ASSURANCE- VIE	RÉASSURANCE	TOTAL
Actif				
A. Capital souscrit non versé	4	163	263	430
B. Actifs incorporels	38	61	34	133
C. Placements	4.653	23.583	26.770	55.007
D. Placements pour le compte des preneurs d'une police d'assurance-vie qui supportent le risque de placement	0	97.971	739	98.710
E. Part des réassureurs dans les provisions techniques	3.980	22.682	12.943	39.605
F. Créances	1.623	644	3.772	6.039
G. Autres éléments d'actif	608	1.652	1.466	3.727
H. Comptes de régularisation	283	457	955	1.695
Total	11.191	147.213	46.943	205.346
Passif				
A. Capitaux propres	1.624	2.550	5.028	9.201
B. Passifs subordonnés	7	556	315	878
C. Provisions techniques	7.909	37.460	34.412	79.781
D. Provisions techn. d'assurance-vie lorsque le risque de placement est supporté par le preneur d'assurance	0	98.263	739	99.002
E. Provisions pour autres risques et charges	180	172	1.041	1.393
F. Dépôts reçus des réassureurs	219	6.429	2.227	8.874
G. Dettes et autres éléments de passif	1.148	1.736	2.543	5.427
H. Comptes de régularisation	105	47	638	790
Total	11.191	147.213	46.943	205.346

Tab 2.15

Bilan des entreprises d'assurances et de réassurance - évolution historique
(en millions d'euros)

	2011	2012	2013	2014
1. Assurance non vie	9.108	9.360	9.890	11.191
2. Assurance-vie	102.440	116.303	126.755	147.213
3. Réassurance	46.405	47.068	45.547	46.943
Total	157.952	172.730	182.193	205.346

Tab 2.16

Résultats des entreprises d'assurances et de réassurance - évolution historique (en milliers d'euros)				
	2011	2012	2013	2014
1. Assurance non vie	292.619	251.712	147.371	175.272
2. Assurance-vie	66.243	159.746	230.445	252.922
3. Réassurance	946.598	1.266.388	842.242	1.201.622
Total	1.305.460	1.677.846	1.220.058	1.629.816

Tab 2.17

Ventilation des dépôts par nationalité de la banque dépositaire (en milliards d'euros)				
	2011	2012	2013	2014
Luxembourg	57.378	64.682	68.300	71.347
Allemagne	6.098	7.151	7.943	9.395
France	10.135	11.172	9.859	18.713
Royaume-Uni	2.498	3.196	3.864	4.349
Suisse	12.696	13.816	16.775	18.914
Autres	3.071	4.515	5.010	5.572
Total	91.875	104.533	111.752	128.291

Tab 2.18

Ventilation des dépôts par nationalité de la banque dépositaire - parts relatives				
	2011	2012	2013	2014
Luxembourg	62,45%	61,88%	61,12%	55,61%
Allemagne	6,64%	6,84%	7,11%	7,32%
France	11,03%	10,69%	8,82%	14,59%
Royaume-Uni	2,72%	3,06%	3,46%	3,39%
Suisse	13,82%	13,22%	15,01%	14,74%
Autres	3,34%	4,32%	4,48%	4,34%
Total	100,00%	100,00%	100,00%	100,00%

Tab 2.19

Solvabilité des entreprises d'assurances et de réassurance luxembourgeoises au 31 décembre 2014
(en milliers d'euros)

	ASSURANCE NON VIE	ASSURANCE- VIE	RÉASSURANCE	TOTAL
Exigence de solvabilité				
Exigence pour activités propres	433.307	1.948.469	1.621.646	4.003.421
Exigence pour participations	16.980	835	-79.822	-62.007
Total	450.287	1.949.303	1.541.824	3.941.415
Eléments de couverture				
Fonds propres	1.498.067	2.199.779	3.630.579	7.328.425
Quasi fonds propres	6.138	545.774	309.503	861.415
Autres éléments explicites	22.129	74.523	59.712	156.363
Eléments implicites	40.822	70.524	25.873	137.219
Total	1.567.155	2.890.601	4.025.666	8.483.423
Excédent de couverture	1.116.868	941.298	2.483.842	4.542.008



Tab 2.20

Solvabilité des entreprises d'assurances et de réassurance luxembourgeoises - ratios de couverture

	2011	2012	2013	2014
Assurance non vie				
Couverture par fonds propres	308,28%	343,61%	309,86%	332,69%
Couverture par éléments explicites	314,41%	348,92%	316,06%	338,97%
Couverture globale	329,37%	352,68%	319,62%	348,03%
Assurance-vie				
Couverture par fonds propres	115,61%	117,62%	119,54%	112,85%
Couverture par éléments explicites	142,11%	145,65%	148,63%	144,67%
Couverture globale	144,45%	148,11%	151,92%	148,29%
Réassurance				
Couverture par fonds propres	280,77%	244,23%	206,32%	235,47%
Couverture par éléments explicites	306,72%	267,87%	229,85%	259,42%
Couverture globale	310,36%	270,05%	231,94%	261,10%
Total				
Couverture par fonds propres	215,52%	197,82%	176,92%	185,93%
Couverture par éléments explicites	239,19%	221,38%	201,11%	211,76%
Couverture globale	243,72%	223,87%	203,93%	215,24%

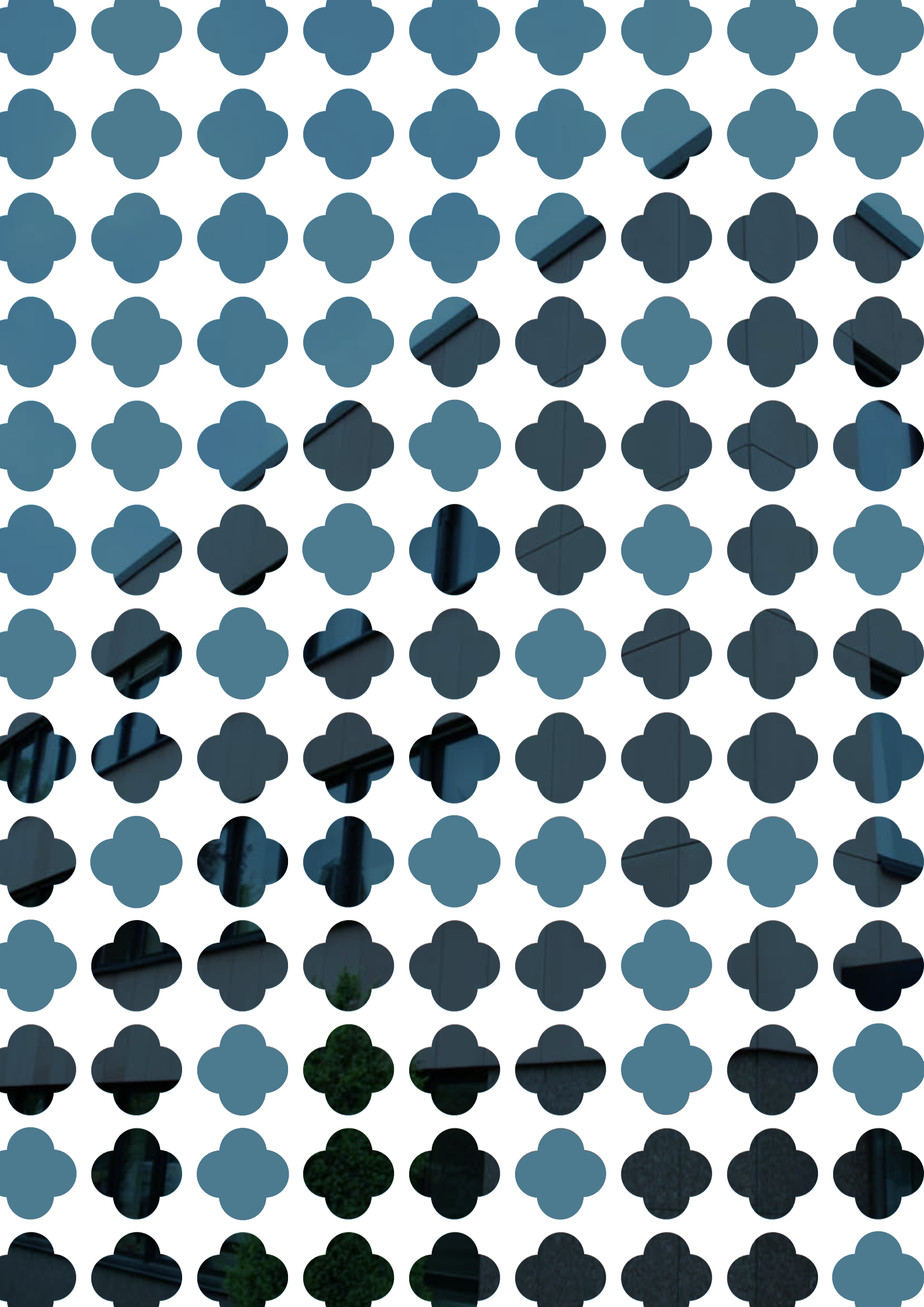

L'assurance non vie



Tab 3.1

Evolution historique (en milliers d'euros)				
	2011	2012	2013	2014
Primes émises	2.413.708	2.717.724	3.047.027	3.170.808
Variation de la provision pour primes non acquises	80.939	162.896	119.784	273.664
Primes acquises	2.332.769	2.554.828	2.927.243	2.897.144
Produits financiers	100.382	172.526	101.012	186.899
Autres produits techniques	41.427	22.152	76.439	37.938
Sinistres réglés	1.483.012	1.389.119	1.272.438	1.824.988
Variation de la provision pour sinistres	-214	-8.170	565.946	483.979
Charge sinistres	1.482.798	1.380.949	1.838.383	2.308.967
Frais d'acquisition	366.110	403.244	459.105	487.365
Frais d'administration	109.678	124.728	177.667	215.558
Variation des autres provisions techniques	66.087	26.694	-64.636	-67.744
Autres charges techniques	11.543	63.297	41.298	52.896
Résultat technique en brut de réassurance	438.361	750.594	652.876	124.939
Résultat de la réassurance cédée	-308.473	-479.158	-439.798	93.272
Résultat technique net	129.889	271.436	213.078	218.211
Produits financiers sur fonds propres	18.328	55.357	25.530	22.288
Produits non techniques	194.048	5.560	14.930	5.272
Charges non techniques	6.153	5.669	11.112	16.088
Impôts	43.493	74.972	95.054	54.411
Résultat de l'exercice	292.619	251.712	147.371	175.272

Tab 3.2

Evolution historique - variations annuelles moyennes				
	2010-2011	2011-2012	2012-2013	2013-2014
Primes acquises	6,25%	9,52%	14,58%	-1,03%
Charge sinistres	-11,60%	-6,87%	33,12%	25,60%
Frais d'acquisition	11,41%	10,14%	13,85%	6,16%
Frais d'administration	10,47%	13,72%	42,44%	21,33%
Commissions payées	16,47%	11,95%	12,41%	13,76%
Frais généraux payés hors commissions	8,77%	9,77%	23,64%	14,73%

Tab 3.3

Evolution historique - ratios				
	2011	2012	2013	2014
Frais d'acquisition payés / primes émises	16,30%	15,94%	15,81%	16,97%
Provisions pour primes non acquises / primes émises	42,99%	44,15%	43,27%	50,56%
Frais de règlement de sinistres / sinistres réglés	4,40%	5,33%	6,41%	5,14%
Charge sinistres / primes acquises	63,56%	54,05%	62,80%	79,70%
Frais d'acquisition / primes acquises	15,69%	15,78%	15,68%	16,82%
Frais d'administration / primes acquises	4,70%	4,88%	6,07%	7,44%
Ratio combiné	83,96%	74,72%	84,56%	103,96%
Solde technique brut / primes acquises	18,79%	29,38%	22,30%	4,31%



Tab 3.4

Assurance non vie en net de réassurance cédée - évolution historique (en milliers d'euros)				
	2011	2012	2013	2014
Primes émises	1.283.083	1.349.241	1.717.518	1.727.066
Variation de la provision pour primes non acquises	47.546	47.394	236.102	177.992
Primes acquises	1.235.537	1.301.847	1.481.416	1.549.074
Produits financiers	99.000	171.477	100.248	186.295
Autres produits techniques	26.345	16.259	34.523	20.618
Sinistres réglés	770.180	808.412	784.451	878.432
Variation de la provision pour sinistres	89.365	-2.606	140.972	154.908
Charge sinistres	859.545	805.806	925.423	1.033.340
Frais d'acquisition	210.817	204.073	237.585	242.693
Frais d'administration	109.678	124.728	177.667	215.558
Variation des autres provisions techniques	39.533	26.736	25.046	37.973
Autres charges techniques	11.422	56.803	37.388	8.214
Résultat technique en net de réassurance	129.889	271.436	213.078	218.211

Tab 3.5

Assurance non vie en net de réassurance cédée - variations annuelles moyennes				
	2010-2011	2011-2012	2012-2013	2013-2014
Primes acquises	1,23%	5,37%	13,79%	4,57%
Charge sinistres	-7,72%	-6,25%	14,84%	11,66%
Frais d'acquisition	7,53%	-3,20%	16,42%	2,15%
Frais d'administration	10,47%	13,72%	42,44%	21,33%

Tab 3.6

Assurance non vie en net de réassurance cédée - ratios				
	2011	2012	2013	2014
Provisions pour primes non acquises / primes émises	29,83%	31,85%	38,72%	48,99%
Charge sinistres / primes acquises	69,57%	61,90%	62,47%	66,71%
Frais d'acquisition / primes acquises	17,06%	15,68%	16,04%	15,67%
Frais d'administration / primes acquises	8,88%	9,58%	11,99%	13,92%
Ratio combiné	95,51%	87,15%	90,50%	96,29%
Solde technique net / primes acquises	10,51%	20,85%	14,38%	14,09%

Tab 3.7

Assurance non vie - évolution historique des opérations luxembourgeoises (en milliers d'euros)				
	2011	2012	2013	2014
Primes émises	778.083	824.221	930.399	901.109
Variation de la provision pour primes non acquises	4.039	-6.196	34.238	-21.411
Primes acquises	774.044	830.417	896.162	922.520
Produits financiers	26.252	65.242	48.976	46.690
Autres produits techniques	11.097	12.222	20.441	20.220
Sinistres réglés	449.957	438.622	508.750	579.227
Variation de la provision pour sinistres	-12.336	68.706	107.098	-15.505
Charge sinistres	437.621	507.329	615.848	563.722
Frais d'acquisition	142.019	146.814	153.859	154.400
Frais d'administration	48.944	52.642	58.936	60.767
Variation des autres provisions techniques	6.865	6.496	6.954	5.403
Autres charges techniques	3.354	3.000	2.239	14.786
Résultat technique	172.590	191.600	127.743	190.353

Tab 3.8

Variations annuelles moyennes sur les opérations luxembourgeoises				
	2010-2011	2011-2012	2012-2013	2013-2014
Primes acquises	5,60%	7,28%	7,92%	2,94%
Charge sinistres	-10,58%	15,93%	21,39%	-8,46%
Frais d'acquisition	5,33%	3,38%	4,80%	0,35%
Frais d'administration	-2,63%	7,56%	11,96%	3,11%

Tab 3.9

Ratios sur les opérations luxembourgeoises				
	2011	2012	2013	2014
Provisions pour primes non acquises / primes émises	31,88%	29,34%	29,67%	28,80%
Charge sinistres / primes acquises	56,54%	61,09%	68,72%	61,11%
Frais d'acquisition / primes acquises	18,35%	17,68%	17,17%	16,74%
Frais d'administration / primes acquises	6,32%	6,34%	6,58%	6,59%
Ratio combiné	81,21%	85,11%	92,47%	84,43%
Solde technique brut / primes acquises	22,30%	23,07%	14,25%	20,63%



Tab 3.10

Evolution historique des opérations à l'étranger (en milliers d'euros)				
	2011	2012	2013	2014
Primes émises	1.635.624	1.893.503	2.116.627	2.269.698
Variation de la provision pour primes non acquises	76.899	169.092	85.546	295.075
Primes acquises	1.558.725	1.724.411	2.031.081	1.974.624
Produits financiers	74.130	107.284	52.035	140.209
Autres produits techniques	30.329	9.929	55.997	17.717
Sinistres réglés	1.033.055	950.497	763.687	1.245.761
Variation de la provision pour sinistres	12.122	-76.876	458.848	499.484
Charge sinistres	1.045.177	873.621	1.222.535	1.745.245
Frais d'acquisition	224.092	256.430	305.246	332.965
Frais d'administration	60.733	72.086	118.731	154.791
Variation des autres provisions techniques	59.222	20.198	-71.590	-73.147
Autres charges techniques	8.190	60.297	39.058	38.111
Résultat technique	265.771	558.994	525.132	-65.414

Tab 3.11

Variations annuelles moyennes sur les opérations réalisées à l'étranger				
	2010-2011	2011-2012	2012-2013	2013-2014
Primes acquises	6,58%	10,63%	17,78%	-2,78%
Charge sinistres	-12,02%	-16,41%	39,94%	42,76%
Frais d'acquisition	15,64%	14,43%	19,04%	9,08%
Frais d'administration	23,91%	18,69%	64,71%	30,37%

Tab 3.12

Ratios sur les opérations réalisées à l'étranger				
	2011	2012	2013	2014
Provisions pour primes non acquises / primes émises	48,28%	50,60%	49,25%	59,19%
Charge sinistres / primes acquises	67,05%	50,66%	60,19%	88,38%
Frais d'acquisition / primes acquises	14,38%	14,87%	15,03%	16,86%
Frais d'administration / primes acquises	3,90%	4,18%	5,85%	7,84%
Ratio combiné	85,33%	69,71%	81,07%	113,08%
Solde technique brut / primes acquises	17,05%	32,42%	25,85%	-3,31%



Tab 3.13

Détail des opérations de 2014 en brut de réassurance cédée
(en milliers d'euros)

BRANCHE	PRIMES ÉMISES	AUTRES PRODUITS	SINISTRES RÉGLÉS *	VAR. DES PROVISIONS POUR SINISTRES	VAR. DES AUTRES POSTES DE PROVISIONS	FRAIS D'ACQUI- SITION	FRAIS D'ADMINI- STRATION	AUTRES CHARGES	PRODUITS FINANCIERS	SOLDE
1. Accidents	41.057	777	7.272	8.451	4.513	7.134	2.898	156	1.203	12.614
2. Maladie	141.271	152	94.312	-178	17.334	25.119	9.239	1.779	3.210	-2.972
3. Corps de véhicules terr. autres que ferroviaires	266.378	12.230	182.669	-3.138	2.675	49.931	14.574	490	5.502	36.909
a) vol	49.297	108	6.655	527	718	9.065	2.685	84	655	30.328
b) autres risques	217.081	12.121	176.014	-3.665	1.958	40.866	11.889	406	4.847	6.581
4. Corps de véhicules ferroviaires	0	0	0	0	0	0	0	0	0	0
5. Corps de véhicules aériens	96.734	0	49.419	52.117	-54.108	5.237	3.275	12.097	2.474	31.171
6. Corps de véhicules maritimes	122.737	0	48.172	36.438	11.360	19.187	9.341	613	2.158	-217
7. Marchandises transportées	59.710	34	22.768	10.752	1.406	7.080	2.947	320	930	15.402
8. Incendie et éléments naturels	345.738	2.971	236.978	-6.026	19.722	44.250	28.081	202	13.794	39.297
a) risques simples d'habitation	64.666	724	29.197	3.598	-2.792	18.134	6.060	124	1.459	12.528
b) risques agricoles	3.913	57	2.198	-1.023	46	925	351	4	112	1.581
c) risques industriels et commerciaux	277.159	2.191	205.584	-8.601	22.468	25.191	21.670	74	12.224	25.188
9. Autres dommages aux biens	169.654	1.827	153.723	-51.908	2.946	26.259	12.116	449	6.834	34.730
10. RC véhicules terrestres automoteurs	176.527	1.687	67.604	156.426	-591	27.990	14.495	298	22.158	-65.852
11. RC véhicules aériens	61.490	0	20.874	-1.249	9.651	6.488	4.467	101	4.673	25.831
12. RC véhicules maritimes, lacustres et fluviaux	387.943	1	418.780	-9.584	3.844	45.379	27.913	30.949	21.845	-107.492
13. RC générale	297.024	991	225.075	223.594	24.163	26.033	25.215	766	20.550	-206.281
a) RC familiale	14.072	37	4.541	309	15	3.373	1.440	59	1.084	5.458
b) autres RC	282.951	953	220.534	223.286	24.148	22.660	23.775	707	19.466	-211.739
14. Crédit	68.035	1.064	35.745	-23.041	7.436	2.487	2.161	2.521	1.007	42.797
15. Caution	439.494	13.382	104.283	62.304	69.598	86.210	22.882	369	64.644	171.874
16. Pertes pécuniaires diverses	197.192	1.111	90.168	-59.999	16.196	73.285	4.943	1.688	1.424	73.444
17. Protection juridique	30.028	1.534	14.590	-136	355	5.067	2.616	68	1.250	10.252
18. Assistance	12.994	94	5.032	-100	879	2.565	731	3	312	4.291
19. Réassurance acceptée	256.803	81	47.523	89.254	68.539	27.665	27.664	29	12.931	9.141
Total	3.170.808	37.938	1.824.988	483.979	205.920	487.365	215.558	52.896	186.899	124.939

* y compris les frais de règlement internes des sinistres réglés au cours de l'exercice

Tab 3.14

Détail des opérations de 2014 en net de réassurance cédée (en milliers d'euros)

BRANCHE	PRIMES ÉMISES	AUTRES PRODUITS	SINISTRES RÉGLÉS *	VAR. DES PROVISIONS POUR SINISTRES	VAR. DES AUTRES POSTES DE PROVISIONS	FRAIS D'ACQUI- SITION	FRAIS D'ADMINI- STRATION	AUTRES CHARGES	PRODUITS FINANCIERS	SOLDE
1. Accidents	32.801	772	4.962	5.906	3.980	5.696	2.898	155	1.197	11.174
2. Maladie	136.204	152	93.079	-2.163	17.573	24.330	9.239	1.779	3.209	-4.270
3. Corps de véhicules terr. autres que ferroviaires	194.050	6.839	136.593	-1.598	3.124	35.678	14.574	490	5.478	17.506
a) vol	35.813	96	5.328	433	754	6.372	2.685	84	653	20.905
b) autres risques	158.237	6.743	131.265	-2.031	2.370	29.306	11.889	406	4.826	-3.399
4. Corps de véhicules ferroviaires	0	0	0	0	0	0	0	0	0	0
5. Corps de véhicules aériens	12.380	-15	6.030	6.725	-6.094	408	3.275	269	2.474	4.225
6. Corps de véhicules maritimes	13.256	-108	2.349	2.542	1.484	-6.365	9.341	613	2.158	5.343
7. Marchandises transportées	13.717	13	5.240	34	1.401	-476	2.947	320	925	5.190
8. Incendie et éléments naturels	125.817	2.879	69.839	12.351	-3.342	11.948	28.081	189	13.659	23.289
a) risques simples d'habitation	51.553	724	25.926	1.863	-2.813	17.133	6.060	124	1.447	5.430
b) risques agricoles	3.058	57	1.946	-1.137	45	862	351	4	112	1.156
c) risques industriels et commerciaux	71.206	2.099	41.967	11.625	-575	-6.046	21.670	61	12.100	16.703
9. Autres dommages aux biens	91.855	1.809	49.091	12.188	1.433	19.222	12.116	447	6.800	5.967
10. RC véhicules terrestres automoteurs	137.948	1.687	108.496	27.693	489	23.336	14.495	298	21.907	-13.264
11. RC véhicules aériens	29.286	-28	3.125	6.359	5.313	-124	4.467	100	4.673	14.691
12. RC véhicules maritimes, lacustres et fluviaux	319.778	-6	247.382	-21.177	3.218	43.372	27.913	3.036	21.845	37.873
13. RC générale	76.709	943	42.285	28.601	3.470	-12.374	25.215	759	20.406	10.102
a) RC familiale	11.474	37	3.888	295	-95	3.075	1.440	59	1.061	3.911
b) autres RC	65.235	905	38.397	28.306	3.564	-15.449	23.775	701	19.346	6.191
14. Crédit	7.539	418	2.595	-930	1.663	-5.481	2.161	-125	1.007	9.081
15. Caution	331.296	2.575	38.137	52.102	153.204	70.597	22.882	-1.899	64.644	63.492
16. Pertes pécuniaires diverses	91.174	1.111	41.831	-5.876	8.473	37.113	4.943	1.688	1.424	5.535
17. Protection juridique	27.528	1.534	14.257	423	384	4.451	2.616	68	1.246	8.110
18. Assistance	11.025	94	4.766	-153	891	2.281	731	3	312	2.914
19. Réassurance acceptée	74.704	-52	8.378	31.881	19.302	-10.918	27.664	25	12.931	11.253
Total	1.727.066	20.618	878.432	154.908	215.964	242.693	215.558	8.214	186.295	218.211

* y compris les frais de règlement internes des sinistres réglés au cours de l'exercice



Tab 3.15

Détail des opérations au Luxembourg de 2014 en brut de réassurance cédée (en milliers d'euros)

BRANCHE	PRIMES ÉMISES	AUTRES PRODUITS	SINISTRES RÉGLÉS *	VAR. DES PROVISIONS POUR SINISTRES	VAR. DES AUTRES POSTES DE PROVISIONS	FRAIS D'ACQUI- SITION	FRAIS D'ADMINI- STRATION	AUTRES CHARGES	PRODUITS FINANCIERS	SOLDE
1. Accidents	27.394	745	5.309	5.138	-248	5.486	1.677	139	985	11.623
2. Maladie	63.645	32	40.173	1.315	8.807	10.158	3.479	325	3.044	2.465
3. Corps de véhicules terr. autres que ferroviaires	253.492	12.285	174.674	-2.512	2.901	47.259	13.907	490	5.166	34.225
a) vol	48.572	107	6.504	516	602	8.835	2.665	84	644	30.118
b) autres risques	204.920	12.177	168.170	-3.028	2.299	38.423	11.242	406	4.522	4.108
4. Corps de véhicules ferroviaires	0	0	0	0	0	0	0	0	0	0
5. Corps de véhicules aériens	50.125	0	939	-2.183	-27.347	185	733	11.826	176	66.148
6. Corps de véhicules maritimes	294	0	54	89	6	89	21	19	5	22
7. Marchandises transportées	9.526	2	-423	116	122	1.073	233	6	273	8.675
8. Incendie et éléments naturels	93.145	1.016	41.765	16.399	-2.802	24.586	8.388	170	2.152	7.807
a) risques simples d'habitation	63.402	718	27.806	3.804	-2.844	17.717	6.019	124	1.407	12.902
b) risques agricoles	3.913	57	2.198	-1.023	46	925	351	4	112	1.581
c) risques industriels et commerciaux	25.829	241	11.761	13.617	-4	5.945	2.018	42	632	-6.677
9. Autres dommages aux biens	125.704	547	125.540	-59.381	654	21.203	10.188	443	3.737	31.339
10. RC véhicules terrestres automoteurs	149.862	1.687	108.144	34.987	73	22.804	12.905	298	19.834	-7.826
11. RC véhicules aériens	359	0	792	67	45	15	28	0	7	-581
12. RC véhicules maritimes, lacustres et fluviaux	1.255	0	1.422	-93	20	160	105	4	28	-335
13. RC générale	64.249	208	30.924	12.141	-148	13.108	5.350	648	9.081	11.515
a) RC familiale	13.759	37	4.511	235	-17	3.271	1.430	59	1.076	5.383
b) autres RC	50.490	171	26.412	11.906	-132	9.838	3.920	589	8.005	6.132
14. Crédit	16.793	1.064	29.395	-19.990	604	630	633	326	93	6.352
15. Caution	2.143	0	-55	80	1.321	228	154	0	201	616
16. Pertes pécuniaires diverses	15.326	1.006	8.467	-2.961	-447	2.272	656	22	714	9.038
17. Protection juridique	22.081	1.534	9.529	1.336	290	3.751	2.031	68	1.109	7.717
18. Assistance	4.424	94	1.863	-112	5	1.321	255	3	68	1.252
19. Réassurance acceptée	1.293	0	716	59	136	73	24	0	18	302
Total	901.109	20.220	579.227	-15.505	-16.008	154.400	60.767	14.786	46.690	190.353

* y compris les frais de règlement internes des sinistres réglés au cours de l'exercice

Tab 3.16

Détail des opérations hors Luxembourg de 2014 en brut de réassurance cédée (en milliers d'euros)

BRANCHE	PRIMES ÉMISES	AUTRES PRODUITS	SINISTRES RÉGLÉS *	VAR. DES PROVISIONS POUR SINISTRES	VAR. DES AUTRES POSTES DE PROVISIONS	FRAIS D'ACQUI- SITION	FRAIS D'ADMINI- STRATION	AUTRES CHARGES	PRODUITS FINANCIERS	SOLDE
1. Accidents	13.663	32	1.963	3.312	4.761	1.649	1.221	17	219	991
2. Maladie	77.626	120	54.139	-1.492	8.527	14.961	5.760	1.453	166	-5.437
3. Corps de véhicules terr. autres que ferroviaires	12.886	-55	7.995	-626	-226	2.672	667	0	336	2.684
a) vol	725	1	151	11	116	229	20	0	11	210
b) autres risques	12.161	-56	7.844	-637	-342	2.443	648	0	325	2.474
4. Corps de véhicules ferroviaires	0	0	0	0	0	0	0	0	0	0
5. Corps de véhicules aériens	46.610	0	48.480	54.299	-26.762	5.053	2.542	271	2.297	-34.977
6. Corps de véhicules maritimes	122.443	0	48.119	36.350	11.355	19.099	9.319	594	2.152	-239
7. Marchandises transportées	50.185	32	23.191	10.636	1.284	6.007	2.714	314	657	6.727
8. Incendie et éléments naturels	252.594	1.956	195.213	-22.425	22.524	19.664	19.694	32	11.643	31.490
a) risques simples d'habitation	1.264	5	1.390	-206	53	417	42	0	51	-375
b) risques agricoles	0	0	0	0	0	0	0	0	0	0
c) risques industriels et commerciaux	251.329	1.950	193.823	-22.218	22.471	19.246	19.652	32	11.591	31.865
9. Autres dommages aux biens	43.950	1.281	28.182	7.473	2.292	5.055	1.927	6	3.097	3.391
10. RC véhicules terrestres automoteurs	26.664	0	-40.540	121.440	-664	5.187	1.589	0	2.323	-58.025
11. RC véhicules aériens	61.130	0	20.082	-1.317	9.606	6.473	4.440	101	4.666	26.412
12. RC véhicules maritimes, lacustres et fluviaux	386.688	1	417.358	-9.491	3.825	45.219	27.808	30.945	21.818	-107.157
13. RC générale	232.774	783	194.152	211.453	24.311	12.924	19.864	118	11.468	-217.797
a) RC familiale	313	0	30	74	31	102	10	0	8	75
b) autres RC	232.461	783	194.122	211.379	24.280	12.822	19.855	118	11.460	-217.871
14. Crédit	51.242	0	6.350	-3.051	6.831	1.857	1.528	2.196	914	36.445
15. Caution	437.350	13.382	104.338	62.225	68.277	85.981	22.728	369	64.443	171.258
16. Pertes pécuniaires diverses	181.865	105	81.702	-57.038	16.643	71.013	4.288	1.667	711	64.406
17. Protection juridique	7.947	0	5.061	-1.472	65	1.315	585	0	141	2.535
18. Assistance	8.570	0	3.169	12	873	1.245	476	0	244	3.039
19. Réassurance acceptée	255.510	81	46.807	89.196	68.403	27.591	27.640	29	12.913	8.838
Total	2.269.698	17.717	1.245.761	499.484	221.927	332.965	154.791	38.111	140.209	-65.414

* y compris les frais de règlement internes des sinistres réglés au cours de l'exercice

Tab 3.17

Primes émises brutes par branche d'assurance (en milliers d'euros)				
BRANCHE	2011	2012	2013	2014
1. Accidents	31.808	32.131	33.118	41.057
2. Maladie	71.526	117.320	126.537	141.271
3. Corps de véhicules terr. autres que ferroviaires	240.188	244.963	258.646	266.378
a) vol	41.757	44.209	46.432	49.297
b) autres risques	198.430	200.754	212.213	217.081
4. Corps de véhicules ferroviaires	0	0	0	0
5. Corps de véhicules aériens	79.155	118.707	220.199	96.734
6. Corps de véhicules maritimes	69.976	100.344	113.641	122.737
7. Marchandises transportées	41.287	47.924	54.792	59.710
8. Incendie et éléments naturels	276.237	347.864	345.967	345.738
a) risques simples d'habitation	61.567	62.004	66.197	64.666
b) risques agricoles	3.498	3.665	3.663	3.913
c) risques industriels et commerciaux	211.172	282.195	276.107	277.159
9. Autres dommages aux biens	142.813	151.297	162.617	169.654
10. RC véhicules terrestres automoteurs	186.734	180.491	192.824	176.527
11. RC véhicules aériens	54.075	62.258	46.390	61.490
12. RC véhicules maritimes, lacustres et fluviaux	327.448	315.583	332.138	387.943
13. RC générale	248.164	274.665	301.412	297.024
a) RC familiale	14.039	14.579	14.313	14.072
b) autres RC	234.124	260.086	287.099	282.951
14. Crédit	68.519	58.197	58.162	68.035
15. Caution	326.841	296.229	371.935	439.494
16. Pertes pécuniaires diverses	91.979	158.089	179.583	197.192
17. Protection juridique	41.051	31.832	35.222	30.028
18. Assistance	14.671	13.279	17.049	12.994
19. Réassurance acceptée	101.236	166.552	196.794	256.803
Total	2.413.708	2.717.724	3.047.027	3.170.808

Tab 3.18

Primes émises brutes par pays de situation du risque (en milliers d'euros)				
	2011	2012	2013	2014
Opérations luxembourgeoises	778.083	824.221	930.399	901.109
Opérations réalisées à l'étranger	1.635.624	1.893.503	2.116.627	2.269.698



Tab 3.19

Primes émises brutes par branche d'assurance - variations annuelles				
BRANCHE	2010-2011	2011-2012	2012-2013	2013-2014
1. Accidents	4,62%	1,01%	3,07%	23,97%
2. Maladie	22,33%	64,02%	7,86%	11,64%
3. Corps de véhicules terr. autres que ferroviaires	-	-	-	-
a) vol	6,32%	5,87%	5,03%	6,17%
b) autres risques	8,30%	1,17%	5,71%	2,29%
4. Corps de véhicules ferroviaires	-	-	-	-
5. Corps de véhicules aériens	-16,62%	49,97%	85,50%	-56,07%
6. Corps de véhicules maritimes	42,16%	43,40%	13,25%	8,00%
7. Marchandises transportées	5,13%	16,08%	14,33%	8,98%
8. Incendie et éléments naturels	-	-	-	-
a) risques simples d'habitation	1,49%	0,71%	6,76%	-2,31%
b) risques agricoles	5,28%	4,79%	-0,07%	6,85%
c) risques industriels et commerciaux	0,54%	33,63%	-2,16%	0,38%
9. Autres dommages aux biens	10,84%	5,94%	7,48%	4,33%
10. RC véhicules terrestres automoteurs	6,68%	-3,34%	6,83%	-8,45%
11. RC véhicules aériens	-24,33%	15,13%	-25,49%	32,55%
12. RC véhicules maritimes, lacustres et fluviaux	5,21%	-3,62%	5,25%	16,80%
13. RC générale	-	-	-	-
a) RC familiale	3,97%	3,85%	-1,83%	-1,68%
b) autres RC	-4,00%	11,09%	10,39%	-1,44%
14. Crédit	146,48%	-15,06%	-0,06%	16,98%
15. Caution	3,98%	-9,37%	25,56%	18,16%
16. Pertes pécuniaires diverses	2,03%	71,87%	13,60%	9,81%
17. Protection juridique	10,62%	-22,46%	10,65%	-14,74%
18. Assistance	14,11%	-9,49%	28,39%	-23,79%
19. Réassurance acceptée	-8,79%	64,52%	18,16%	30,49%
Total	4,67%	12,60%	12,12%	4,06%

Tab 3.20

Primes émises brutes par pays de situation du risque - variations annuelles				
	2010-2011	2011-2012	2012-2013	2013-2014
Opérations luxembourgeoises	2,72%	5,93%	12,88%	-3,15%
Opérations réalisées à l'étranger	5,62%	15,77%	11,78%	7,23%

Tab 3.21

Primes émises nettes de réassurance par branche d'assurance (en milliers d'euros)				
BRANCHE	2011	2012	2013	2014
1. Accidents	25.413	25.946	25.984	32.801
2. Maladie	67.961	103.202	122.784	136.204
3. Corps de véhicules terr. autres que ferroviaires	169.713	174.108	182.958	194.050
a) vol	30.137	31.202	33.010	35.813
b) autres risques	139.575	142.906	149.948	158.237
4. Corps de véhicules ferroviaires	0	0	0	0
5. Corps de véhicules aériens	12.684	16.262	32.542	12.380
6. Corps de véhicules maritimes	9.392	10.816	11.751	13.256
7. Marchandises transportées	11.493	12.796	9.611	13.717
8. Incendie et éléments naturels	103.166	125.809	136.859	125.817
a) risques simples d'habitation	47.119	48.483	51.814	51.553
b) risques agricoles	2.668	2.715	2.794	3.058
c) risques industriels et commerciaux	53.380	74.611	82.250	71.206
9. Autres dommages aux biens	75.715	55.777	85.463	91.855
10. RC véhicules terrestres automoteurs	130.999	133.140	137.907	137.948
11. RC véhicules aériens	12.056	10.596	31.275	29.286
12. RC véhicules maritimes, lacustres et fluviaux	284.694	288.732	277.286	319.778
13. RC générale	76.888	78.231	81.446	76.709
a) RC familiale	11.701	12.395	11.733	11.474
b) autres RC	65.187	65.836	69.713	65.235
14. Crédit	5.290	4.971	5.249	7.539
15. Caution	193.615	152.836	392.116	331.296
16. Pertes pécuniaires diverses	30.457	80.360	76.905	91.174
17. Protection juridique	29.586	27.040	29.492	27.528
18. Assistance	11.710	11.096	14.703	11.025
19. Réassurance acceptée	32.252	37.522	63.187	74.704
Total	1.283.083	1.349.241	1.717.518	1.727.066



Tab 3.22

Primes émises nettes de réassurance par branche d'assurance - variations annuelles

BRANCHE	2010-2011	2011-2012	2012-2013	2013-2014
1. Accidents	-8,56%	2,10%	0,15%	26,23%
2. Maladie	21,64%	51,85%	18,97%	10,93%
3. Corps de véhicules terr. autres que ferroviaires	-	-	-	-
a) vol	-0,58%	3,53%	5,80%	8,49%
b) autres risques	1,15%	2,39%	4,93%	5,53%
4. Corps de véhicules ferroviaires	-	-	-	-
5. Corps de véhicules aériens	-0,64%	28,20%	100,11%	-61,96%
6. Corps de véhicules maritimes	940,45%	15,17%	8,64%	12,81%
7. Marchandises transportées	6,79%	11,35%	-24,90%	42,72%
8. Incendie et éléments naturels	-	-	-	-
a) risques simples d'habitation	-5,99%	2,90%	6,87%	-0,50%
b) risques agricoles	-7,21%	1,78%	2,91%	9,43%
c) risques industriels et commerciaux	-14,51%	39,77%	10,24%	-13,43%
9. Autres dommages aux biens	-6,28%	-26,33%	53,22%	7,48%
10. RC véhicules terrestres automoteurs	-6,44%	1,63%	3,58%	0,03%
11. RC véhicules aériens	13,11%	-12,10%	195,15%	-6,36%
12. RC véhicules maritimes, lacustres et fluviaux	2,81%	1,42%	-3,96%	15,32%
13. RC générale	-	-	-	-
a) RC familiale	-1,68%	5,93%	-5,34%	-2,21%
b) autres RC	1,05%	1,00%	5,89%	-6,42%
14. Crédit	111,47%	-6,03%	5,58%	43,64%
15. Caution	-3,44%	-21,06%	156,56%	-15,51%
16. Pertes pécuniaires diverses	44,26%	163,84%	-4,30%	18,55%
17. Protection juridique	-19,91%	-8,60%	9,07%	-6,66%
18. Assistance	12,11%	-5,24%	32,51%	-25,02%
19. Réassurance acceptée	209,97%	16,34%	68,40%	18,23%
Total	1,95%	5,16%	27,30%	0,56%

Tab 3.23

Primes émises brutes sur les opérations luxembourgeoises (en milliers d'euros)				
BRANCHE	2011	2012	2013	2014
1. Accidents	27.704	28.257	28.019	27.394
2. Maladie	42.170	53.673	56.848	63.645
3. Corps de véhicules terr. autres que ferroviaires	215.520	228.241	240.260	253.492
a) vol	41.400	43.804	45.932	48.572
b) autres risques	174.120	184.437	194.328	204.920
4. Corps de véhicules ferroviaires	0	0	0	0
5. Corps de véhicules aériens	135	2.426	79.721	50.125
6. Corps de véhicules maritimes	101	95	410	294
7. Marchandises transportées	9.334	9.966	9.469	9.526
8. Incendie et éléments naturels	87.257	88.779	92.842	93.145
a) risques simples d'habitation	60.644	60.987	65.024	63.402
b) risques agricoles	3.498	3.665	3.663	3.913
c) risques industriels et commerciaux	23.116	24.126	24.155	25.829
9. Autres dommages aux biens	107.007	112.823	128.367	125.704
10. RC véhicules terrestres automoteurs	142.057	146.334	149.591	149.862
11. RC véhicules aériens	1	302	994	359
12. RC véhicules maritimes, lacustres et fluviaux	383	945	1.005	1.255
13. RC générale	68.689	70.715	70.668	64.249
a) RC familiale	13.957	14.409	14.062	13.759
b) autres RC	54.733	56.306	56.606	50.490
14. Crédit	17.408	17.267	17.333	16.793
15. Caution	305	305	1.022	2.143
16. Pertes pécuniaires diverses	35.263	37.829	27.232	15.326
17. Protection juridique	18.436	19.619	20.991	22.081
18. Assistance	4.608	4.177	4.443	4.424
19. Réassurance acceptée	1.704	2.468	1.184	1.293
Total	778.083	824.221	930.399	901.109



Tab 3.24

Primes émises brutes sur les opérations luxembourgeoises - variations annuelles

BRANCHE	2010-2011	2011-2012	2012-2013	2013-2014
1. Accidents	4,89%	2,00%	-0,84%	-2,23%
2. Maladie	10,67%	27,28%	5,92%	11,96%
3. Corps de véhicules terr. autres que ferroviaires	-	-	-	-
a) vol	6,19%	5,81%	4,86%	5,75%
b) autres risques	7,23%	5,93%	5,36%	5,45%
4. Corps de véhicules ferroviaires	-	-	-	-
5. Corps de véhicules aériens	-99,48%	-	-	-37,13%
6. Corps de véhicules maritimes	9,68%	-6,02%	330,29%	-28,25%
7. Marchandises transportées	4,25%	6,76%	-4,99%	0,60%
8. Incendie et éléments naturels	-	-	-	-
a) risques simples d'habitation	1,34%	0,57%	6,62%	-2,49%
b) risques agricoles	5,28%	4,79%	-0,07%	6,85%
c) risques industriels et commerciaux	6,11%	4,37%	0,12%	6,93%
9. Autres dommages aux biens	18,89%	5,44%	13,78%	-2,07%
10. RC véhicules terrestres automoteurs	2,86%	3,01%	2,23%	0,18%
11. RC véhicules aériens	-22,29%	-	228,95%	-63,84%
12. RC véhicules maritimes, lacustres et fluviaux	-47,44%	146,94%	6,35%	24,80%
13. RC générale	-	-	-	-
a) RC familiale	4,05%	3,24%	-2,41%	-2,15%
b) autres RC	6,93%	2,87%	0,53%	-10,81%
14. Crédit	-1,75%	-0,81%	0,39%	-3,12%
15. Caution	6,23%	0,00%	235,17%	109,65%
16. Pertes pécuniaires diverses	-4,28%	7,28%	-28,01%	-43,72%
17. Protection juridique	6,12%	6,42%	6,99%	5,19%
18. Assistance	3,64%	-9,36%	6,38%	-0,43%
19. Réassurance acceptée	1,91%	44,79%	-52,00%	9,14%
Total	2,72%	5,93%	12,88%	-3,15%

Tab 3.25

Primes émises par branche d'assurance - coefficients de rétention

BRANCHE	2011	2012	2013	2014
1. Accidents	79,89%	80,75%	78,46%	79,89%
2. Maladie	95,02%	87,97%	97,03%	96,41%
3. Corps de véhicules terr. autres que ferroviaires	70,66%	71,08%	70,74%	72,85%
a) vol	72,17%	70,58%	71,09%	72,65%
b) autres risques	70,34%	71,18%	70,66%	72,89%
4. Corps de véhicules ferroviaires	-	-	-	-
5. Corps de véhicules aériens	16,02%	13,70%	14,78%	12,80%
6. Corps de véhicules maritimes	13,42%	10,78%	10,34%	10,80%
7. Marchandises transportées	27,84%	26,70%	17,54%	22,97%
8. Incendie et éléments naturels	37,35%	36,17%	39,56%	36,39%
a) risques simples d'habitation	76,53%	78,19%	78,27%	79,72%
b) risques agricoles	76,28%	74,09%	76,30%	78,15%
c) risques industriels et commerciaux	25,28%	26,44%	29,79%	25,69%
9. Autres dommages aux biens	53,02%	36,87%	52,55%	54,14%
10. RC véhicules terrestres automoteurs	70,15%	73,77%	71,52%	78,15%
11. RC véhicules aériens	22,29%	17,02%	67,42%	47,63%
12. RC véhicules maritimes, lacustres et fluviaux	86,94%	91,49%	83,49%	82,43%
13. RC générale	30,98%	28,48%	27,02%	25,83%
a) RC familiale	83,35%	85,02%	81,97%	81,53%
b) autres RC	27,84%	25,31%	24,28%	23,06%
14. Crédit	7,72%	8,54%	9,02%	11,08%
15. Caution	59,24%	51,59%	105,43%	75,38%
16. Pertes pécuniaires diverses	33,11%	50,83%	42,82%	46,24%
17. Protection juridique	72,07%	84,95%	83,73%	91,67%
18. Assistance	79,81%	83,56%	86,24%	84,85%
19. Réassurance acceptée	31,86%	22,53%	32,11%	29,09%
Total	53,16%	49,65%	56,37%	54,47%



Tab 3.26

Part des primes non vie émises sur les opérations luxembourgeoises par rapport aux primes émises totales par branche d'assurance

BRANCHE	2011	2012	2013	2014
1. Accidents	87,10%	87,94%	84,60%	66,72%
2. Maladie	58,96%	45,75%	44,93%	45,05%
3. Corps de véhicules terr. autres que ferroviaires	89,73%	93,17%	92,89%	95,16%
a) vol	99,14%	99,08%	98,92%	98,53%
b) autres risques	87,75%	91,87%	91,57%	94,40%
4. Corps de véhicules ferroviaires	-	-	-	-
5. Corps de véhicules aériens	0,17%	2,04%	36,20%	51,82%
6. Corps de véhicules maritimes	0,14%	0,09%	0,36%	0,24%
7. Marchandises transportées	22,61%	20,79%	17,28%	15,95%
8. Incendie et éléments naturels	31,59%	25,52%	26,84%	26,94%
a) risques simples d'habitation	98,50%	98,36%	98,23%	98,05%
b) risques agricoles	100,00%	100,00%	100,00%	100,00%
c) risques industriels et commerciaux	10,95%	8,55%	8,75%	9,32%
9. Autres dommages aux biens	74,93%	74,57%	78,94%	74,09%
10. RC véhicules terrestres automoteurs	76,07%	81,08%	77,58%	84,90%
11. RC véhicules aériens	0,00%	0,49%	2,14%	0,58%
12. RC véhicules maritimes, lacustres et fluviaux	0,12%	0,30%	0,30%	0,32%
13. RC générale	27,68%	25,75%	23,45%	21,63%
a) RC familiale	99,41%	98,83%	98,25%	97,77%
b) autres RC	23,38%	21,65%	19,72%	17,84%
14. Crédit	25,41%	29,67%	29,80%	24,68%
15. Caution	0,09%	0,10%	0,27%	0,49%
16. Pertes pécuniaires diverses	38,34%	23,93%	15,16%	7,77%
17. Protection juridique	44,91%	61,63%	59,60%	73,53%
18. Assistance	31,41%	31,45%	26,06%	34,05%
19. Réassurance acceptée	1,68%	1,48%	0,60%	0,50%
Total	32,24%	30,33%	30,53%	28,42%

Tab 3.27

Primes encaissées au Luxembourg par tête d'habitant

BRANCHE	2011	2012	2013	2014
CASCO	416	430	442	456
RC véhicules terrestres automoteurs	274	276	275	269
Incendie: risques simples d'habitation	117	115	120	114
RC générale: RC familiale	27	27	26	25

Dia 3.1

Concentration du marché non vie par branches d'assurances suivant le montant de primes émises brutes en 2014

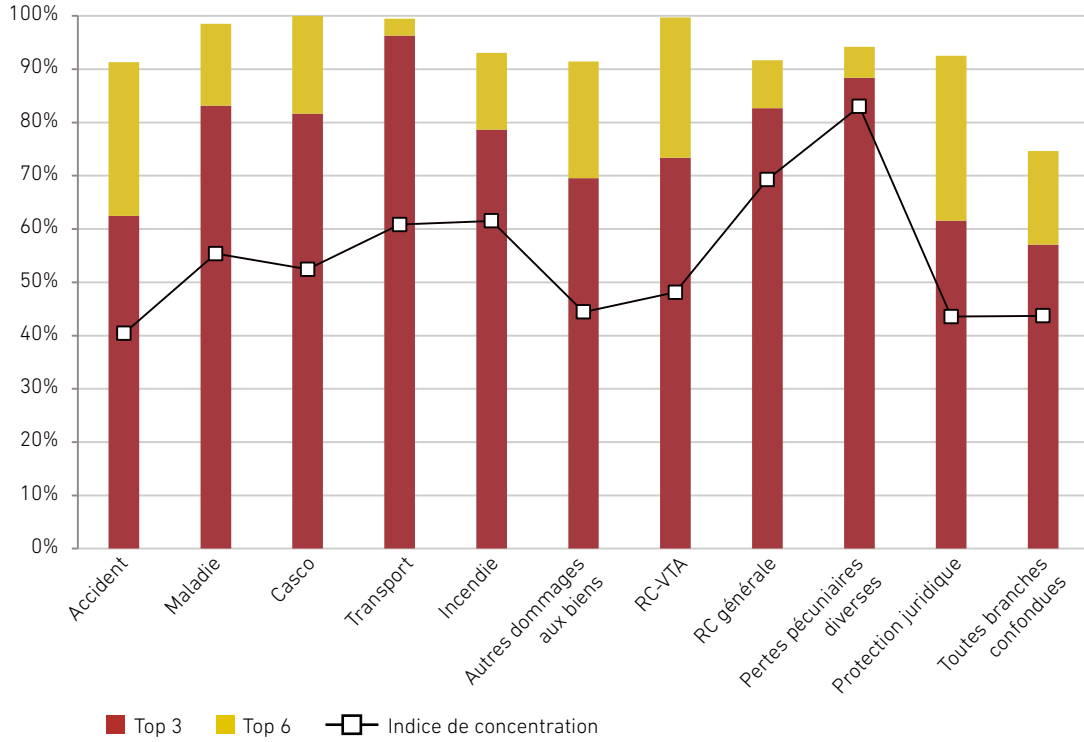

(L'indice de concentration est défini ici comme la racine carrée de l'indice Herfindahl-Hirschman, lui-même égal à la somme des carrés des parts de marché des entreprises)

Dia 3.2

Primes émises brutes dans les principales branches non vie (en millions d'euros)

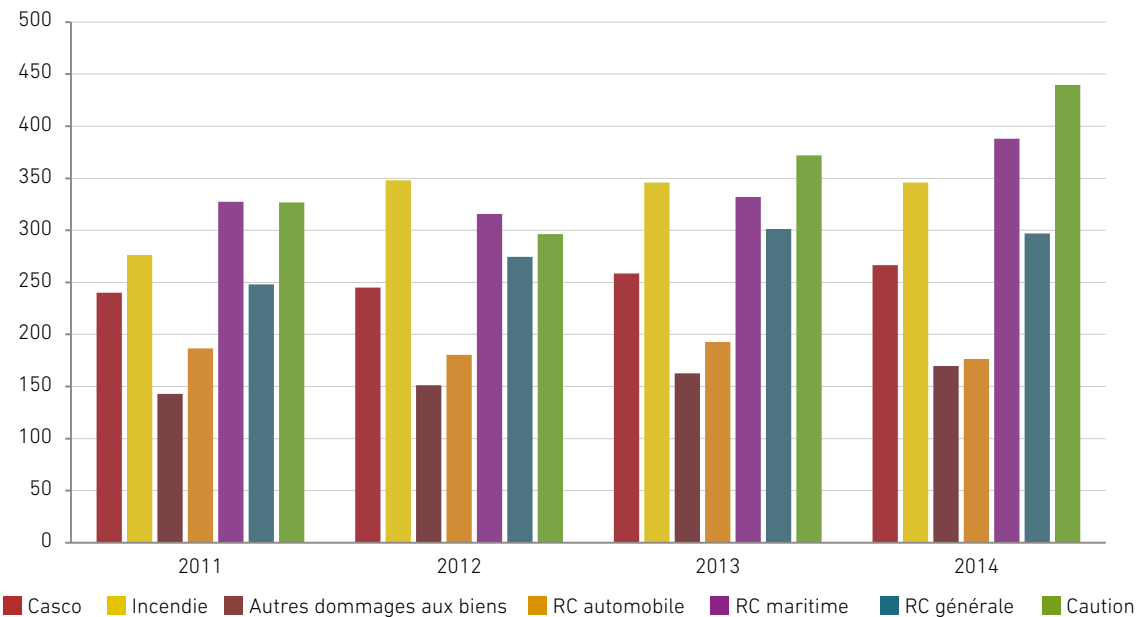

Tab 3.28

Primes émises brutes par pays de situation du risque (en milliers d'euros)				
PAYS	2011	2012	2013	2014
Luxembourg	778.083	824.221	930.399	901.109
Allemagne	106.497	153.851	178.009	237.330
Belgique	23.652	22.035	25.226	30.562
Danemark	3.894	3.966	8.725	8.152
Espagne	26.439	61.050	63.879	58.628
France	453.695	333.080	391.118	384.963
Grèce	10.999	16.628	18.642	22.327
Irlande	7.715	13.719	16.375	13.880
Italie	18.585	27.437	43.550	62.374
Malte	13.051	15.364	14.893	19.953
Norvège	3.094	15.887	16.426	14.798
Pays-Bas	39.936	44.047	97.109	69.789
Royaume-Uni	193.318	215.393	248.742	265.995
Autres pays de l'espace économique européen	39.295	43.067	37.594	62.288
Pays hors espace économique européen	695.453	927.978	956.339	1.018.660
Total	2.413.708	2.717.724	3.047.027	3.170.808

Dia 3.3

Primes émises en 2014 par pays de situation du risque

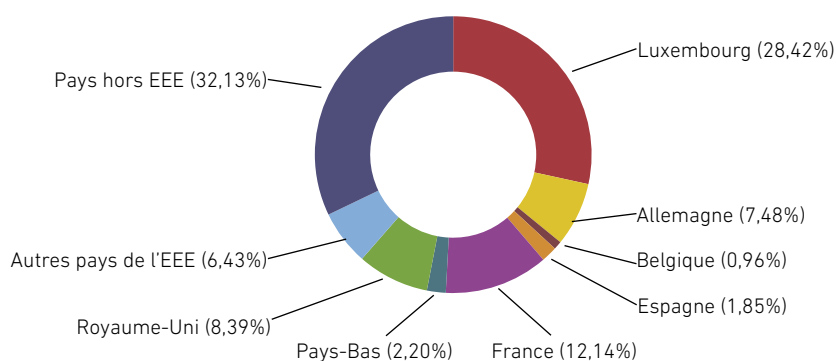

Tab 3.29

Primes par pays de situation du risque - parts de marché

PAYS	2011	2012	2013	2014
Luxembourg	32,24%	30,33%	30,53%	28,42%
Pays de l'espace économique européen (hors Lux.)	38,95%	35,53%	38,08%	39,45%
Pays hors espace économique européen	28,81%	34,15%	31,39%	32,13%

Tab 3.30

Charge sinistres brute par branche d'assurance (en milliers d'euros)				
BRANCHE	2011	2012	2013	2014
1. Accidents	1.657	4.394	4.029	15.723
2. Maladie	47.375	73.091	105.382	94.134
3. Corps de véhicules terr. autres que ferroviaires	181.935	177.082	172.364	179.530
a) vol	4.238	4.983	5.209	7.181
b) autres risques	177.697	172.099	167.155	172.349
4. Corps de véhicules ferroviaires	0	0	0	0
5. Corps de véhicules aériens	83.855	41.943	68.394	101.536
6. Corps de véhicules maritimes	35.099	48.815	43.673	84.611
7. Marchandises transportées	15.762	19.113	10.248	33.520
8. Incendie et éléments naturels	188.347	119.407	142.737	230.952
a) risques simples d'habitation	22.945	18.665	19.768	32.794
b) risques agricoles	1.655	2.420	1.778	1.175
c) risques industriels et commerciaux	163.748	98.323	121.191	196.982
9. Autres dommages aux biens	67.714	75.526	142.370	101.815
10. RC véhicules terrestres automoteurs	162.072	168.552	176.869	224.031
11. RC véhicules aériens	8.095	-12.723	22.214	19.625
12. RC véhicules maritimes, lacustres et fluviaux	195.470	278.393	246.857	409.196
13. RC générale	293.074	49.260	115.796	448.670
a) RC familiale	6.836	4.226	5.140	4.850
b) autres RC	286.238	45.035	110.656	443.820
14. Crédit	5.043	31.699	11.781	12.704
15. Caution	112.547	65.293	113.757	166.588
16. Pertes pécuniaires diverses	56.047	94.752	343.802	30.170
17. Protection juridique	12.442	8.831	13.611	14.454
18. Assistance	4.100	4.651	4.941	4.932
19. Réassurance acceptée	12.165	132.869	99.560	136.777
Total	1.482.798	1.380.949	1.838.383	2.308.967

Tab 3.31

Charge sinistres brute par pays de situation du risque en milliers d'euros)				
	2011	2012	2013	2014
Opérations luxembourgeoises	437.621	507.329	615.848	563.722
Opérations réalisées à l'étranger	1.045.177	873.621	1.222.535	1.745.245



Tab 3.32

Charge sinistres brute par branche d'assurance - variations annuelles

BRANCHE	2010-2011	2011-2012	2012-2013	2013-2014
1. Accidents	-31,48%	165,25%	-8,32%	290,26%
2. Maladie	32,75%	54,28%	44,18%	-10,67%
3. Corps de véhicules terr. autres que ferroviaires	-	-	-	-
a) vol	13,43%	17,59%	4,53%	37,86%
b) autres risques	3,06%	-3,15%	-2,87%	3,11%
4. Corps de véhicules ferroviaires	-	-	-	-
5. Corps de véhicules aériens	102,05%	-49,98%	63,07%	48,46%
6. Corps de véhicules maritimes	95,39%	39,08%	-10,53%	93,74%
7. Marchandises transportées	-41,22%	21,26%	-46,38%	227,08%
8. Incendie et éléments naturels	-	-	-	-
a) risques simples d'habitation	-38,21%	-18,66%	5,91%	65,90%
b) risques agricoles	-43,60%	46,27%	-26,53%	-33,92%
c) risques industriels et commerciaux	7,45%	-39,95%	23,26%	62,54%
9. Autres dommages aux biens	58,07%	11,54%	88,50%	-28,49%
10. RC véhicules terrestres automoteurs	25,38%	4,00%	4,93%	26,67%
11. RC véhicules aériens	-79,44%	-257,17%	274,60%	-11,65%
12. RC véhicules maritimes, lacustres et fluviaux	-30,52%	42,42%	-11,33%	65,76%
13. RC générale	-	-	-	-
a) RC familiale	-18,10%	-38,19%	21,64%	-5,65%
b) autres RC	-8,06%	-84,27%	145,71%	301,08%
14. Crédit	8,59%	528,55%	-62,84%	7,84%
15. Caution	-36,75%	-41,99%	74,22%	46,44%
16. Pertes pécuniaires diverses	-57,94%	69,06%	262,84%	-91,22%
17. Protection juridique	-1,30%	-29,03%	54,14%	6,19%
18. Assistance	-31,86%	13,43%	6,23%	-0,18%
19. Réassurance acceptée	-67,48%	992,21%	-25,07%	37,38%
Total	-11,60%	-6,87%	33,12%	25,60%

Tab 3.33

Charge sinistres brute par pays de situation du risque - variations annuelles

	2010-2011	2011-2012	2012-2013	2013-2014
Opérations luxembourgeoises	-10,58%	15,93%	21,39%	-8,46%
Opérations réalisées à l'étranger	-12,02%	-16,41%	39,94%	42,76%

Tab 3.34

Charge sinistres nette de réassurance par branche d'assurance (en milliers d'euros)				
BRANCHE	2011	2012	2013	2014
1. Accidents	1.334	4.183	3.485	10.868
2. Maladie	47.641	76.344	105.112	90.915
3. Corps de véhicules terr. autres que ferroviaires	127.190	127.635	133.508	134.995
a) vol	6.989	4.155	4.138	5.761
b) autres risques	120.201	123.480	129.370	129.234
4. Corps de véhicules ferroviaires	0	0	0	0
5. Corps de véhicules aériens	14.845	6.972	8.352	12.755
6. Corps de véhicules maritimes	4.854	3.921	-4.591	4.890
7. Marchandises transportées	7.148	3.325	2.770	5.273
8. Incendie et éléments naturels	71.972	56.001	-26.485	82.190
a) risques simples d'habitation	20.734	17.372	18.296	27.789
b) risques agricoles	1.512	1.925	1.643	809
c) risques industriels et commerciaux	49.726	36.703	-46.425	53.592
9. Autres dommages aux biens	49.469	54.653	40.437	61.279
10. RC véhicules terrestres automoteurs	111.931	119.182	133.971	136.188
11. RC véhicules aériens	15.724	-10.840	974	9.484
12. RC véhicules maritimes, lacustres et fluviaux	206.716	207.035	216.986	226.205
13. RC générale	59.807	31.170	-74.854	70.886
a) RC familiale	5.889	2.830	4.672	4.183
b) autres RC	53.919	28.340	-79.526	66.704
14. Crédit	1.349	3.302	3.507	1.665
15. Caution	79.977	57.418	84.256	90.239
16. Pertes pécuniaires diverses	32.782	33.367	46.684	35.955
17. Protection juridique	10.047	9.691	13.384	14.680
18. Assistance	3.489	4.369	4.608	4.613
19. Réassurance acceptée	13.270	18.078	233.319	40.258
Total	859.545	805.806	925.423	1.033.340



Tab 3.35

Charge sinistres nette de réassurance par branche d'assurance - variations annuelles

BRANCHE	2010-2011	2011-2012	2012-2013	2013-2014
1. Accidents	-36,49%	213,51%	-16,70%	211,88%
2. Maladie	149,49%	60,25%	37,68%	-13,51%
3. Corps de véhicules terr. autres que ferroviaires	-	-	-	-
a) vol	718,53%	-40,54%	-0,43%	39,24%
b) autres risques	-5,42%	2,73%	4,77%	-0,11%
4. Corps de véhicules ferroviaires	-	-	-	-
5. Corps de véhicules aériens	201,01%	-53,03%	19,79%	52,72%
6. Corps de véhicules maritimes	-	-19,22%	-217,08%	206,52%
7. Marchandises transportées	-14,12%	-53,48%	-16,68%	90,35%
8. Incendie et éléments naturels	-	-	-	-
a) risques simples d'habitation	-26,99%	-16,21%	5,32%	51,88%
b) risques agricoles	-35,89%	27,33%	-14,65%	-50,78%
c) risques industriels et commerciaux	-6,81%	-26,19%	-226,49%	215,44%
9. Autres dommages aux biens	17,62%	10,48%	-26,01%	51,54%
10. RC véhicules terrestres automoteurs	-2,43%	6,48%	12,41%	1,66%
11. RC véhicules aériens	-	-168,94%	108,99%	873,53%
12. RC véhicules maritimes, lacustres et fluviaux	-16,26%	0,15%	4,81%	4,25%
13. RC générale	-	-	-	-
a) RC familiale	-36,85%	-51,94%	65,08%	-10,47%
b) autres RC	-45,57%	-47,44%	-380,62%	183,88%
14. Crédit	37,74%	144,85%	6,21%	-52,52%
15. Caution	-50,61%	-28,21%	46,74%	7,10%
16. Pertes pécuniaires diverses	-29,78%	1,79%	39,91%	-22,98%
17. Protection juridique	-23,41%	-3,54%	38,11%	9,68%
18. Assistance	-30,63%	25,22%	5,46%	0,11%
19. Réassurance acceptée	126,09%	36,23%	-	-82,75%
Total	-7,72%	-6,25%	14,84%	11,66%

Tab 3.36

Charge sinistres brute sur les opérations luxembourgeoises (en milliers d'euros)				
BRANCHE	2011	2012	2013	2014
1. Accidents	1.239	3.383	3.627	10.448
2. Maladie	27.557	32.850	39.799	41.487
3. Corps de véhicules terr. autres que ferroviaires	165.859	165.292	176.368	172.162
a) vol	4.119	4.772	5.059	7.019
b) autres risques	161.740	160.520	171.309	165.142
4. Corps de véhicules ferroviaires	0	0	0	0
5. Corps de véhicules aériens	1.924	17.874	29.770	-1.243
6. Corps de véhicules maritimes	29	4	112	142
7. Marchandises transportées	-2.206	1.996	1.028	-307
8. Incendie et éléments naturels	31.530	42.702	27.681	58.163
a) risques simples d'habitation	21.824	18.235	19.140	31.610
b) risques agricoles	1.655	2.420	1.778	1.175
c) risques industriels et commerciaux	8.052	22.047	6.762	25.378
9. Autres dommages aux biens	42.928	53.053	119.229	66.159
10. RC véhicules terrestres automoteurs	113.671	120.485	135.248	143.131
11. RC véhicules aériens	2	141	976	859
12. RC véhicules maritimes, lacustres et fluviaux	-676	1.654	707	1.330
13. RC générale	31.410	19.003	46.239	43.065
a) RC familiale	6.838	4.207	5.109	4.746
b) autres RC	24.573	14.796	41.130	38.319
14. Crédit	4.729	20.530	19.532	9.405
15. Caution	0	305	111	25
16. Pertes pécuniaires diverses	10.833	18.127	2.915	5.506
17. Protection juridique	7.688	8.012	11.390	10.866
18. Assistance	1.357	1.492	2.025	1.751
19. Réassurance acceptée	-253	427	-908	775
Total	437.621	507.329	615.848	563.722



Tab 3.37

Charge sinistres brute sur les opérations luxembourgeoises - variations annuelles

BRANCHE	2010-2011	2011-2012	2012-2013	2013-2014
1. Accidents	-21,42%	172,97%	7,23%	188,04%
2. Maladie	18,76%	19,21%	21,15%	4,24%
3. Corps de véhicules terr. autres que ferroviaires	-	-	-	-
a) vol	12,20%	15,84%	6,01%	38,76%
b) autres risques	2,22%	-0,75%	6,72%	-3,60%
4. Corps de véhicules ferroviaires	-	-	-	-
5. Corps de véhicules aériens	333,98%	829,06%	66,56%	-104,18%
6. Corps de véhicules maritimes	-	-86,56%	-	26,95%
7. Marchandises transportées	-	190,50%	-48,51%	-129,91%
8. Incendie et éléments naturels	-	-	-	-
a) risques simples d'habitation	-40,16%	-16,45%	4,97%	65,15%
b) risques agricoles	-43,60%	46,27%	-26,53%	-33,92%
c) risques industriels et commerciaux	-25,56%	173,82%	-69,33%	275,30%
9. Autres dommages aux biens	89,55%	23,59%	124,73%	-44,51%
10. RC véhicules terrestres automoteurs	15,50%	5,99%	12,25%	5,83%
11. RC véhicules aériens	-14,47%	-	592,46%	-11,99%
12. RC véhicules maritimes, lacustres et fluviaux	-172,20%	344,70%	-57,24%	88,06%
13. RC générale	-	-	-	-
a) RC familiale	-18,57%	-38,47%	21,43%	-7,10%
b) autres RC	-18,05%	-39,79%	177,98%	-6,84%
14. Crédit	3,75%	334,12%	-4,86%	-51,85%
15. Caution	-	-	-63,63%	-77,67%
16. Pertes pécuniaires diverses	-86,25%	67,33%	-83,92%	88,86%
17. Protection juridique	-6,12%	4,21%	42,17%	-4,60%
18. Assistance	-26,37%	9,99%	35,71%	-13,52%
19. Réassurance acceptée	86,69%	268,53%	-312,74%	185,30%
Total	-10,58%	15,93%	21,39%	-8,46%

Tab 3.38

Provision pour sinistres à régler brute par branche d'assurance (en milliers d'euros)				
BRANCHE	2011	2012	2013	2014
1. Accidents	21.434	21.674	21.689	30.140
2. Maladie	56.930	58.315	68.190	68.012
3. Corps de véhicules terr. autres que ferroviaires	79.312	78.131	85.868	82.730
a) vol	3.184	3.429	3.756	4.283
b) autres risques	76.127	74.702	82.112	78.447
4. Corps de véhicules ferroviaires	0	0	0	0
5. Corps de véhicules aériens	105.657	73.037	55.046	107.163
6. Corps de véhicules maritimes	106.206	104.823	101.787	138.226
7. Marchandises transportées	34.374	37.069	29.745	40.497
8. Incendie et éléments naturels	303.099	281.943	383.169	377.143
a) risques simples d'habitation	26.075	20.896	19.024	22.622
b) risques agricoles	2.453	2.294	2.462	1.439
c) risques industriels et commerciaux	274.570	258.753	361.683	353.082
9. Autres dommages aux biens	132.636	145.013	226.270	174.362
10. RC véhicules terrestres automoteurs	510.066	547.165	581.290	737.716
11. RC véhicules aériens	121.249	87.220	90.848	89.599
12. RC véhicules maritimes, lacustres et fluviaux	775.876	746.667	747.994	828.215
13. RC générale	1.619.838	1.507.786	1.612.001	1.835.595
a) RC familiale	24.398	23.972	23.136	23.445
b) autres RC	1.595.441	1.483.814	1.588.865	1.812.151
14. Crédit	3.081	26.786	33.411	11.037
15. Caution	845.050	874.693	962.156	1.024.460
16. Pertes pécuniaires diverses	78.818	88.491	136.819	76.624
17. Protection juridique	31.825	32.252	34.095	34.512
18. Assistance	2.105	2.347	2.848	2.748
19. Réassurance acceptée	155.965	247.123	329.750	419.004
Total	4.983.523	4.960.535	5.502.975	6.077.784

Tab 3.39

Provision pour sinistres à régler brute par pays de situation du risque (en milliers d'euros)				
	2011	2012	2013	2014
Opérations luxembourgeoises	909.911	978.603	1.085.653	1.070.326
Opérations réalisées à l'étranger	4.073.612	3.981.932	4.417.322	5.007.458



Tab 3.40

Sinistres réglés bruts par branche d'assurance (en milliers d'euros)				
BRANCHE	2011	2012	2013	2014
1. Accidents	4.536	4.154	4.014	7.272
2. Maladie	41.726	71.706	95.507	94.312
3. Corps de véhicules terr. autres que ferroviaires	179.616	178.263	164.626	182.669
a) vol	4.145	4.739	4.881	6.655
b) autres risques	175.472	173.524	159.745	176.014
4. Corps de véhicules ferroviaires	0	0	0	0
5. Corps de véhicules aériens	54.400	74.563	86.386	49.419
6. Corps de véhicules maritimes	53.446	50.198	46.709	48.172
7. Marchandises transportées	41.041	16.419	17.572	22.768
8. Incendie et éléments naturels	121.203	140.564	41.510	236.978
a) risques simples d'habitation	24.864	23.844	21.640	29.197
b) risques agricoles	1.460	2.580	1.610	2.198
c) risques industriels et commerciaux	94.879	114.140	18.260	205.584
9. Autres dommages aux biens	52.628	63.141	61.114	153.723
10. RC véhicules terrestres automoteurs	136.493	131.453	142.744	67.604
11. RC véhicules aériens	22.176	21.306	18.586	20.874
12. RC véhicules maritimes, lacustres et fluviaux	263.248	292.912	222.681	418.780
13. RC générale	358.643	161.313	11.581	225.075
a) RC familiale	5.979	4.651	5.976	4.541
b) autres RC	352.665	156.662	5.604	220.534
14. Crédit	5.093	7.994	4.980	35.745
15. Caution	9.456	35.651	26.293	104.283
16. Pertes pécuniaires diverses	71.109	85.028	295.129	90.168
17. Protection juridique	10.825	8.333	11.633	14.590
18. Assistance	5.118	4.410	4.440	5.032
19. Réassurance acceptée	52.254	41.711	16.933	47.523
Total	1.483.012	1.389.119	1.272.438	1.824.988

Tab 3.41

Sinistres réglés bruts par pays de situation du risque (en milliers d'euros)				
	2011	2012	2013	2014
Opérations luxembourgeoises	449.957	438.622	508.750	579.227
Opérations réalisées à l'étranger	1.033.055	950.497	763.687	1.245.761

Tab 3.42

Ratio charge sinistres/primes acquises par branche d'assurance				
BRANCHE	2011	2012	2013	2014
1. Accidents	5,24%	13,77%	12,33%	43,03%
2. Maladie	67,62%	64,97%	84,51%	69,77%
3. Corps de véhicules terr. autres que ferroviaires	-	-	-	-
a) vol	10,24%	11,36%	11,29%	14,78%
b) autres risques	90,59%	86,25%	78,96%	80,12%
4. Corps de véhicules ferroviaires	-	-	-	-
5. Corps de véhicules aériens	95,15%	43,07%	35,22%	67,31%
6. Corps de véhicules maritimes	52,11%	55,51%	40,11%	75,13%
7. Marchandises transportées	39,28%	39,59%	19,81%	57,15%
8. Incendie et éléments naturels	-	-	-	-
a) risques simples d'habitation	37,23%	29,89%	30,57%	50,39%
b) risques agricoles	47,69%	66,08%	48,34%	30,38%
c) risques industriels et commerciaux	77,62%	37,47%	44,51%	77,33%
9. Autres dommages aux biens	48,44%	51,53%	86,26%	61,07%
10. RC véhicules terrestres automoteurs	87,16%	93,28%	91,98%	126,52%
11. RC véhicules aériens	13,66%	-18,69%	39,20%	37,86%
12. RC véhicules maritimes, lacustres et fluviaux	60,40%	89,68%	74,34%	106,53%
13. RC générale	-	-	-	-
a) RC familiale	49,68%	29,27%	35,95%	34,50%
b) autres RC	123,15%	17,40%	39,91%	168,52%
14. Crédit	8,07%	55,12%	19,88%	20,41%
15. Caution	44,59%	28,80%	35,74%	58,37%
16. Pertes pécuniaires diverses	60,02%	61,29%	192,33%	16,67%
17. Protection juridique	30,41%	27,34%	38,63%	48,70%
18. Assistance	28,72%	30,42%	29,45%	40,76%
19. Réassurance acceptée	11,74%	95,24%	58,34%	72,54%
Total	63,56%	54,05%	62,80%	79,70%

Tab 3.43

Ratio charge sinistres/primes acquises par pays de situation du risque				
	2011	2012	2013	2014
Opérations luxembourgeoises	56,54%	61,09%	68,72%	61,11%
Opérations réalisées à l'étranger	67,05%	50,66%	60,19%	88,38%



Dia 3.4

Ratio combiné 2014 dans les principales branches d'assurances non vie

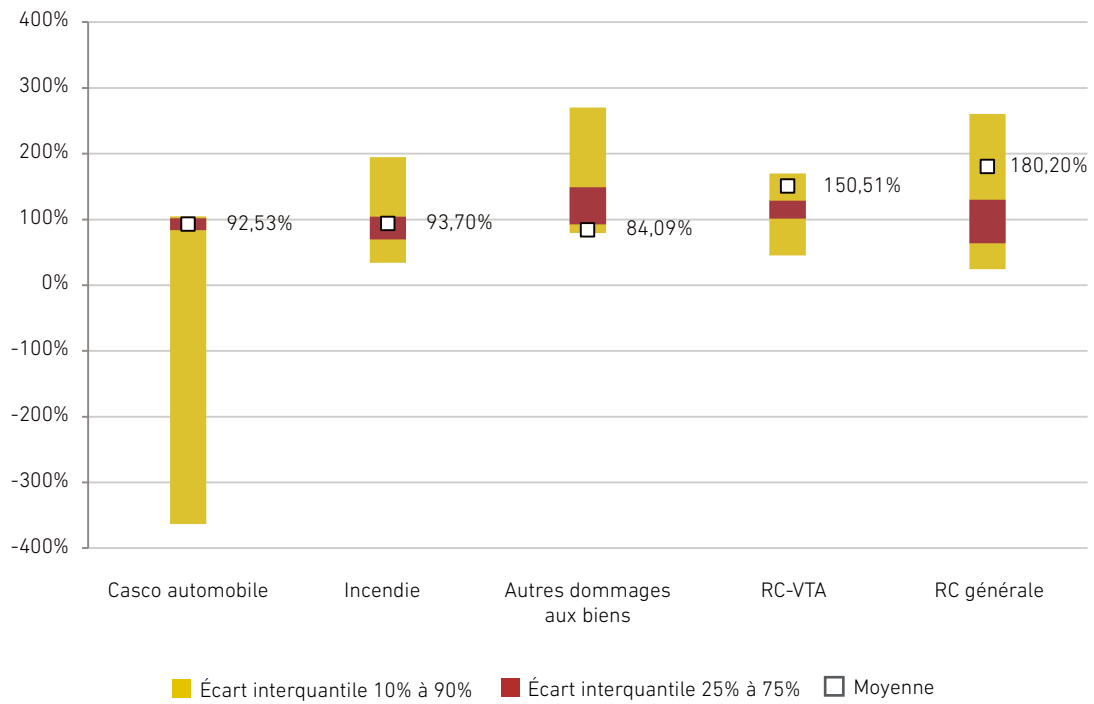

Tab 3.44

**Ventilation des placements des entreprises d'assurances non vie luxembourgeoises
ou de pays tiers en représentation des engagements techniques au 31 décembre 2014
suivant la devise d'engagement (en milliers d'euros)**

	ENGAGEMENTS EN EUROS	ENGAGEMENTS DANS D'AUTRES DEVISES	TOTAL
1. Obligations d'un émetteur public de l'UE	1.795.926	50.816	1.846.743
2. Obligations d'un émetteur public de l'OCDE hors UE	23.495	380.917	404.412
3. Obligations d'organismes internationaux	113.681	15.671	129.352
3a. Titres de banques d'émission de lettres de gage	141.860	1.076	142.936
4. Obligations d'un émetteur privé de l'UE négociées sur un marché réglementé	791.879	102.527	894.406
5. Obligations d'un émetteur privé de l'UE non négociées sur un marché réglementé	7.006	0	7.006
6. Obligations privées de l'OCDE hors UE négociées sur un marché réglementé	122.615	325.549	448.165
Total A	2.996.463	876.556	3.873.019
7. Actions d'un émetteur de l'UE négociées sur un marché réglementé	92.246	12.950	105.196
8. Actions d'un émetteur de l'UE non négociées sur un marché réglementé	0	0	0
9. Actions d'un émetteur de l'OCDE hors UE négociées sur un marché réglementé	0	123.910	123.910
10. Parts d'organismes de placements collectifs obligataires	54.513	0	54.513
11. Parts d'organismes de placements collectifs monétaires	134.059	0	134.059
12. Parts d'OPC en actions conformes	45.342	9.755	55.097
12a. Parts d'autres OPC conformes ou luxembourgeois non conformes	20.753	13.532	34.285
Total B	346.913	160.148	507.061
13. Immeubles situés dans la Communauté	41.070	34.688	75.758
Total C	41.070	34.688	75.758
14. Prêts garantis par des hypothèques	0	0	0
15. Comptes à vue, à préavis ou à terme	208.681	282.670	491.351
16. Intérêts courus et non échus	46.755	6.209	52.963
17. Primes dues et créances sur intermédiaires	107.700	139.082	246.782
18. Avances sur contrats «vie»	0	0	0
19. Frais d'acquisition reportés	45.954	166.410	212.364
20. Créances sur réassureurs nettes des dépôts reçus	730.721	2.151.223	2.881.944
30. Actifs admis après accord du Commissariat	0	88.729	88.729
Total D	1.139.810	2.834.322	3.974.132
TOTAL GENERAL	4.524.256	3.905.714	8.429.971



Tab 3.45

Ventilation des placements en représentation des engagements techniques - évolution historique (en milliers d'euros)				
	2011	2012	2013	2014
Engagements en Euros	3.772.363	3.917.829	4.153.017	4.524.256
Obligations d'émetteurs publics	42,62%	43,51%	40,72%	42,73%
Obligations d'émetteurs privés	24,15%	24,24%	24,00%	23,50%
Actions	1,59%	1,90%	2,98%	2,04%
Parts d'organismes de placement collectif obligataires	2,40%	2,14%	3,01%	4,17%
Parts d'autres organismes de placement collectif	1,18%	1,63%	1,38%	1,46%
Immeubles	1,46%	1,10%	0,99%	0,91%
Créances sur entreprises de réassurance	16,34%	15,60%	17,92%	16,15%
Autres actifs	10,26%	9,88%	9,01%	9,04%
Engagements dans d'autres devises	3.347.710	3.130.633	3.410.863	3.905.714
Obligations d'émetteurs publics	24,84%	18,36%	12,35%	11,46%
Obligations d'émetteurs privés	7,15%	9,66%	8,29%	10,99%
Actions	2,86%	3,71%	4,08%	3,50%
Parts d'organismes de placement collectif obligataires	0,02%	0,00%	0,00%	0,00%
Parts d'autres organismes de placement collectif	1,45%	0,78%	0,85%	0,60%
Immeubles	0,64%	0,00%	0,00%	0,89%
Créances sur entreprises de réassurance	51,84%	53,02%	57,05%	55,08%
Autres actifs	11,20%	14,46%	17,37%	17,49%
Total des actifs	7.120.073	7.048.463	7.563.880	8.429.971
Obligations d'émetteurs publics	34,26%	32,34%	27,93%	28,24%
Obligations d'émetteurs privés	16,15%	17,77%	16,92%	17,70%
Actions	2,19%	2,70%	3,48%	2,72%
Parts d'organismes de placement collectif obligataires	1,28%	1,19%	1,65%	2,24%
Parts d'autres organismes de placement collectif	1,31%	1,25%	1,14%	1,06%
Immeubles	1,08%	0,61%	0,54%	0,90%
Créances sur entreprises de réassurance	33,03%	32,22%	35,56%	34,19%
Autres actifs	10,70%	11,91%	12,78%	12,96%

Tab 3.46

Produits financiers techniques (en milliers d'euros)				
	2011	2012	2013	2014
Opérations luxembourgeoises	26.252	65.242	48.976	46.690
Opérations réalisées à l'étranger	74.130	107.284	52.035	140.209
Total	100.382	172.526	101.012	186.899

Tab 3.47

Produits financiers techniques - variations annuelles				
	2010-2011	2011-2012	2012-2013	2013-2014
Opérations luxembourgeoises	-44,06%	148,52%	-24,93%	-4,67%
Opérations réalisées à l'étranger	-26,24%	44,72%	-51,50%	169,45%
Total	-31,91%	71,87%	-41,45%	85,03%

Tab 3.48

Produits financiers techniques - taux de rendement sur provisions techniques moyennes				
	2011	2012	2013	2014
Opérations luxembourgeoises	2,17%	5,25%	3,62%	3,30%
Opérations réalisées à l'étranger	1,44%	2,03%	0,94%	2,25%
Total	1,58%	2,65%	1,47%	2,44%



Tab 3.49

Evolution des plus et moins values non réalisées et incidence sur les résultats (en milliers d'euros)				
	2011	2012	2013	2014
Plus-values et moins-values sur actions	65.131	64.679	82.350	70.473
Plus-values et moins-values sur obligations	132.621	265.115	175.563	328.942
Plus-values et moins-values sur autres actifs	49.136	42.271	49.278	64.208
Total des plus- et moins-values	246.888	372.064	307.191	463.622
Résultat comptable	292.619	251.712	147.371	175.272
Variation du stock de plus- et moins-values	4.501	125.176	-64.873	156.431
Résultat comptable ajusté	297.119	376.888	82.498	331.702

Tab 3.50

Ventilation des frais généraux (en milliers d'euros)				
	2011	2012	2013	2014
Commissions	324.149	362.869	407.912	464.036
Autres frais d'acquisition	69.215	70.286	73.795	74.202
Frais d'acquisition payés	393.364	433.155	481.706	538.239
Variation des frais d'acquisition reportés	-27.253	-29.910	-22.601	-50.874
Frais d'acquisition imputés à l'exercice	366.110	403.244	459.105	487.365
Frais de gestion financière	6.081	5.914	6.546	5.941
Frais de règlement de sinistres	65.195	73.999	81.502	93.818
Frais d'administration	109.678	124.408	177.667	215.558
Total	547.064	607.565	724.820	802.682

Tab 3.51

Résultat de l'exercice - taux de rendement sur fonds propres				
	2011	2012	2013	2014
Taux de rendement sur fonds propres	25,80%	19,47%	9,30%	11,80%

Tab 3.52

Résultat technique brut par branche d'assurance (en milliers d'euros)				
BRANCHE	2011	2012	2013	2014
1. Accidents	21.891	20.299	20.568	12.614
2. Maladie	-3.782	11.033	-16.544	-2.972
3. Corps de véhicules terr. autres que ferroviaires	4.890	20.733	39.362	36.909
a) vol	26.961	28.604	30.027	30.328
b) autres risques	-22.071	-7.871	9.334	6.581
4. Corps de véhicules ferroviaires	0	0	0	0
5. Corps de véhicules aériens	-648	48.910	115.048	31.171
6. Corps de véhicules maritimes	17.753	15.339	39.813	-217
7. Marchandises transportées	21.638	17.395	38.454	15.402
8. Incendie et éléments naturels	46.755	157.374	124.595	39.297
a) risques simples d'habitation	17.823	24.148	22.849	12.528
b) risques agricoles	838	193	1.027	1.581
c) risques industriels et commerciaux	28.095	133.033	100.719	25.188
9. Autres dommages aux biens	50.250	49.863	-2.817	34.730
10. RC véhicules terrestres automoteurs	-8.068	1.147	-8.533	-65.852
11. RC véhicules aériens	44.968	74.119	24.746	25.831
12. RC véhicules maritimes, lacustres et fluviaux	86.892	17.145	78.901	-107.492
13. RC générale	-69.513	207.398	134.610	-206.281
a) RC familiale	2.981	7.451	5.548	5.458
b) autres RC	-72.493	199.947	129.062	-211.739
14. Crédit	45.371	20.075	48.657	42.797
15. Caution	59.111	70.323	187.825	171.874
16. Pertes pécuniaires diverses	27.120	15.536	-225.673	73.444
17. Protection juridique	18.849	17.455	15.117	10.252
18. Assistance	5.091	5.351	5.061	4.291
19. Réassurance acceptée	69.793	-18.900	33.685	9.141
Total	438.361	750.594	652.876	124.939

Tab 3.53

Résultat technique brut par pays de situation du risque (en milliers d'euros)				
	2011	2012	2013	2014
Opérations luxembourgeoises	172.590	191.600	127.743	190.353
Opérations réalisées à l'étranger	265.771	558.994	525.132	-65.414



Tab 3.54

Résultat technique brut par branche d'assurance - variations annuelles				
BRANCHE	2010-2011	2011-2012	2012-2013	2013-2014
1. Accidents	10,01%	-7,27%	1,32%	-38,67%
2. Maladie	-217,10%	391,75%	-249,95%	82,04%
3. Corps de véhicules terr. autres que ferroviaires	-	-	-	-
a) vol	2,47%	6,09%	4,97%	1,00%
b) autres risques	14,86%	64,34%	218,59%	-29,49%
4. Corps de véhicules ferroviaires	-	-	-	-
5. Corps de véhicules aériens	-104,24%	-	135,22%	-72,91%
6. Corps de véhicules maritimes	-49,21%	-13,59%	159,55%	-100,55%
7. Marchandises transportées	145,67%	-19,61%	121,06%	-59,95%
8. Incendie et éléments naturels	-	-	-	-
a) risques simples d'habitation	230,25%	35,48%	-5,38%	-45,17%
b) risques agricoles	346,87%	-76,98%	432,71%	53,91%
c) risques industriels et commerciaux	-14,47%	373,52%	-24,29%	-74,99%
9. Autres dommages aux biens	-20,16%	-0,77%	-105,65%	-
10. RC véhicules terrestres automoteurs	-136,28%	114,21%	-844,14%	-671,77%
11. RC véhicules aériens	171,05%	64,83%	-66,61%	4,39%
12. RC véhicules maritimes, lacustres et fluviaux	91,47%	-80,27%	360,20%	-236,24%
13. RC générale	-	-	-	-
a) RC familiale	51,60%	149,97%	-25,54%	-1,62%
b) autres RC	18,34%	375,81%	-35,45%	-264,06%
14. Crédit	231,69%	-55,75%	142,38%	-12,04%
15. Caution	-64,76%	18,97%	167,09%	-8,49%
16. Pertes pécuniaires diverses	-19,25%	-42,71%	-	132,54%
17. Protection juridique	49,86%	-7,40%	-13,39%	-32,19%
18. Assistance	177,24%	5,11%	-5,42%	-15,22%
19. Réassurance acceptée	52,02%	-127,08%	278,23%	-72,86%
Total	-3,89%	71,23%	-13,02%	-80,86%

Tab 3.55

Résultat technique brut par pays de situation du risque - variations annuelles				
	2010-2011	2011-2012	2012-2013	2013-2014
Opérations luxembourgeoises	-3,30%	11,01%	-33,33%	49,01%
Opérations réalisées à l'étranger	-4,27%	110,33%	-6,06%	-112,46%

Tab 3.56

Résultat technique net de réassurance par branche d'assurance (en milliers d'euros)				
BRANCHE	2011	2012	2013	2014
1. Accidents	17.333	15.420	15.644	11.174
2. Maladie	-6.700	-3.703	-18.606	-4.270
3. Corps de véhicules terr. autres que ferroviaires	3.572	12.326	10.504	17.506
a) vol	15.489	19.547	20.220	20.905
b) autres risques	-11.917	-7.220	-9.716	-3.399
4. Corps de véhicules ferroviaires	0	0	0	0
5. Corps de véhicules aériens	855	15.526	15.736	4.225
6. Corps de véhicules maritimes	931	-2.871	13.185	5.343
7. Marchandises transportées	4.691	4.409	8.219	5.190
8. Incendie et éléments naturels	7.783	40.279	110.110	23.289
a) risques simples d'habitation	6.842	12.960	11.154	5.430
b) risques agricoles	223	-200	364	1.156
c) risques industriels et commerciaux	718	27.519	98.592	16.703
9. Autres dommages aux biens	9.316	-18.018	25.380	5.967
10. RC véhicules terrestres automoteurs	-3.276	9.585	-11.158	-13.264
11. RC véhicules aériens	-4.018	25.608	14.037	14.691
12. RC véhicules maritimes, lacustres et fluviaux	32.655	60.118	24.681	37.873
13. RC générale	6.910	52.547	152.804	10.102
a) RC familiale	1.614	6.771	3.641	3.911
b) autres RC	5.295	45.776	149.163	6.191
14. Crédit	5.528	4.506	3.450	9.081
15. Caution	30.218	9.262	33.522	63.492
16. Pertes pécuniaires diverses	-1.868	24.447	-723	5.535
17. Protection juridique	15.462	12.832	11.289	8.110
18. Assistance	3.339	3.669	3.253	2.914
19. Réassurance acceptée	7.159	5.494	-198.248	11.253
Total	129.889	271.436	213.078	218.211



Tab 3.57

Résultat technique net de réassurance par branche d'assurance - variations annuelles

BRANCHE	2010-2011	2011-2012	2012-2013	2013-2014
1. Accidents	-2,67%	-11,04%	1,45%	-28,57%
2. Maladie	-131,50%	44,73%	-402,40%	77,05%
3. Corps de véhicules terr. autres que ferroviaires	-	-	-	-
a) vol	-35,83%	26,20%	3,45%	3,38%
b) autres risques	34,72%	39,41%	-34,56%	65,02%
4. Corps de véhicules ferroviaires	-	-	-	-
5. Corps de véhicules aériens	-91,75%	-	1,35%	-73,15%
6. Corps de véhicules maritimes	-83,82%	-408,42%	559,33%	-59,48%
7. Marchandises transportées	359,76%	-6,01%	86,41%	-36,85%
8. Incendie et éléments naturels	-	-	-	-
a) risques simples d'habitation	82,06%	89,41%	-13,94%	-51,32%
b) risques agricoles	203,84%	-189,77%	281,96%	217,78%
c) risques industriels et commerciaux	105,21%	-	258,27%	-83,06%
9. Autres dommages aux biens	-56,35%	-293,41%	240,86%	-76,49%
10. RC véhicules terrestres automoteurs	-150,63%	392,54%	-216,41%	-18,88%
11. RC véhicules aériens	-122,06%	737,37%	-45,19%	4,66%
12. RC véhicules maritimes, lacustres et fluviaux	66,76%	84,10%	-58,95%	53,45%
13. RC générale	-	-	-	-
a) RC familiale	-	319,45%	-46,22%	7,42%
b) autres RC	117,05%	764,45%	225,85%	-95,85%
14. Crédit	-	-18,49%	-23,44%	163,23%
15. Caution	57,24%	-69,35%	261,93%	89,41%
16. Pertes pécuniaires diverses	69,13%	-	-102,96%	865,49%
17. Protection juridique	29,24%	-17,01%	-12,02%	-28,16%
18. Assistance	253,32%	9,89%	-11,33%	-10,43%
19. Réassurance acceptée	-91,45%	-23,26%	-	105,68%
Total	-32,76%	108,98%	-21,50%	2,41%

Tab 3.58

Résultat technique brut sur les opérations luxembourgeoises (en milliers d'euros)				
BRANCHE	2011	2012	2013	2014
1. Accidents	19.059	18.045	17.873	11.623
2. Maladie	-810	3.067	163	2.465
3. Corps de véhicules terr. autres que ferroviaires	2.969	19.173	21.265	34.225
a) vol	26.855	28.533	29.850	30.118
b) autres risques	-23.886	-9.359	-8.586	4.108
4. Corps de véhicules ferroviaires	0	0	0	0
5. Corps de véhicules aériens	3.864	2.548	13.370	66.148
6. Corps de véhicules maritimes	41	69	78	22
7. Marchandises transportées	10.139	7.496	7.566	8.675
8. Incendie et éléments naturels	27.798	19.378	35.973	7.807
a) risques simples d'habitation	18.393	23.878	22.700	12.902
b) risques agricoles	838	193	1.027	1.581
c) risques industriels et commerciaux	8.567	-4.693	12.246	-6.677
9. Autres dommages aux biens	35.197	35.018	-14.256	31.339
10. RC véhicules terrestres automoteurs	6.807	20.090	262	-7.826
11. RC véhicules aériens	1	-215	57	-581
12. RC véhicules maritimes, lacustres et fluviaux	1.043	-883	131	-335
13. RC générale	22.773	46.864	16.260	11.515
a) RC familiale	2.953	7.395	5.444	5.383
b) autres RC	19.820	39.469	10.816	6.132
14. Crédit	10.612	-5.297	-2.236	6.352
15. Caution	270	-10	246	616
16. Pertes pécuniaires diverses	22.488	16.074	21.538	9.038
17. Protection juridique	6.600	7.511	6.098	7.717
18. Assistance	1.844	1.074	1.070	1.252
19. Réassurance acceptée	1.895	1.599	2.286	302
Total	172.590	191.600	127.743	190.353



Tab 3.59

Résultat technique brut sur les opérations luxembourgeoises - variations annuelles

BRANCHE	2010-2011	2011-2012	2012-2013	2013-2014
1. Accidents	5,12%	-5,32%	-0,96%	-34,97%
2. Maladie	-122,88%	478,68%	-94,70%	-
3. Corps de véhicules terr. autres que ferroviaires	-	-	-	-
a) vol	2,52%	6,25%	4,62%	0,90%
b) autres risques	3,37%	60,82%	8,27%	147,84%
4. Corps de véhicules ferroviaires	-	-	-	-
5. Corps de véhicules aériens	221,99%	-34,06%	424,76%	394,75%
6. Corps de véhicules maritimes	-39,88%	67,62%	12,15%	-71,77%
7. Marchandises transportées	31,33%	-26,07%	0,94%	14,65%
8. Incendie et éléments naturels	-	-	-	-
a) risques simples d'habitation	232,82%	29,82%	-4,94%	-43,16%
b) risques agricoles	346,87%	-76,98%	432,71%	53,91%
c) risques industriels et commerciaux	61,63%	-154,78%	360,95%	-154,52%
9. Autres dommages aux biens	-27,37%	-0,51%	-140,71%	319,84%
10. RC véhicules terrestres automoteurs	-76,49%	195,14%	-98,70%	-
11. RC véhicules aériens	-71,05%	-	126,64%	-
12. RC véhicules maritimes, lacustres et fluviaux	417,69%	-184,70%	114,86%	-355,24%
13. RC générale	-	-	-	-
a) RC familiale	61,97%	150,42%	-26,38%	-1,11%
b) autres RC	25,12%	99,14%	-72,60%	-43,30%
14. Crédit	-5,39%	-149,92%	57,80%	384,11%
15. Caution	-4,56%	-103,82%	-	150,10%
16. Pertes pécuniaires diverses	10,42%	-28,52%	33,99%	-58,04%
17. Protection juridique	32,56%	13,80%	-18,82%	26,55%
18. Assistance	67,56%	-41,78%	-0,36%	17,00%
19. Réassurance acceptée	-40,09%	-15,60%	42,95%	-86,77%
Total	-3,30%	11,01%	-33,33%	49,01%

Tab 3.60

Ratio résultat technique brut/primes acquises par branche d'assurance				
BRANCHE	2011	2012	2013	2014
1. Accidents	69,24%	63,61%	62,93%	34,52%
2. Maladie	-5,40%	9,81%	-13,27%	-2,20%
3. Corps de véhicules terr. autres que ferroviaires	-	-	-	-
a) vol	65,14%	65,21%	65,10%	62,40%
b) autres risques	-11,25%	-3,94%	4,41%	3,06%
4. Corps de véhicules ferroviaires	-	-	-	-
5. Corps de véhicules aériens	-0,73%	50,23%	59,24%	20,66%
6. Corps de véhicules maritimes	26,36%	17,44%	36,56%	-0,19%
7. Marchandises transportées	53,92%	36,03%	74,31%	26,26%
8. Incendie et éléments naturels	-	-	-	-
a) risques simples d'habitation	28,92%	38,67%	35,33%	19,25%
b) risques agricoles	24,14%	5,27%	27,93%	40,88%
c) risques industriels et commerciaux	13,32%	50,70%	36,99%	9,89%
9. Autres dommages aux biens	35,95%	34,02%	-1,71%	20,83%
10. RC véhicules terrestres automoteurs	-4,34%	0,63%	-4,44%	-37,19%
11. RC véhicules aériens	75,88%	108,91%	43,67%	49,83%
12. RC véhicules maritimes, lacustres et fluviaux	26,85%	5,52%	23,76%	-27,98%
13. RC générale	-	-	-	-
a) RC familiale	21,66%	51,62%	38,80%	38,82%
b) autres RC	-31,19%	77,25%	46,55%	-80,40%
14. Crédit	72,64%	34,90%	82,10%	68,75%
15. Caution	23,42%	31,02%	59,01%	60,22%
16. Pertes pécuniaires diverses	29,04%	10,05%	-126,25%	40,58%
17. Protection juridique	46,06%	54,05%	42,90%	34,54%
18. Assistance	35,66%	35,00%	30,16%	35,46%
19. Réassurance acceptée	67,38%	-13,55%	19,74%	4,85%
TOTALTotal	18,79%	29,38%	22,30%	4,31%

Tab 3.61

Ratio résultat technique brut/primes acquises par pays de situation du risque				
	2011	2012	2013	2014
Opérations luxembourgeoises	22,30%	23,07%	14,25%	20,63%
Opérations réalisées à l'étranger	17,05%	32,42%	25,85%	-3,31%



Tab 3.62

Ratio résultat technique net/primes acquises par branche d'assurance				
BRANCHE	2011	2012	2013	2014
1. Accidents	54,82%	48,32%	47,86%	30,58%
2. Maladie	-9,56%	-3,29%	-14,92%	-3,17%
3. Corps de véhicules terr. autres que ferroviaires	-	-	-	-
a) vol	37,42%	44,56%	43,84%	43,01%
b) autres risques	-6,08%	-3,62%	-4,59%	-1,58%
4. Corps de véhicules ferroviaires	-	-	-	-
5. Corps de véhicules aériens	0,97%	15,94%	8,10%	2,80%
6. Corps de véhicules maritimes	1,38%	-3,26%	12,11%	4,74%
7. Marchandises transportées	11,69%	9,13%	15,88%	8,85%
8. Incendie et éléments naturels	-	-	-	-
a) risques simples d'habitation	11,10%	20,75%	17,25%	8,34%
b) risques agricoles	6,42%	-5,46%	9,89%	29,89%
c) risques industriels et commerciaux	0,34%	10,49%	36,21%	6,56%
9. Autres dommages aux biens	6,66%	-12,29%	15,38%	3,58%
10. RC véhicules terrestres automoteurs	-1,76%	5,30%	-5,80%	-7,49%
11. RC véhicules aériens	-6,78%	37,63%	24,77%	28,34%
12. RC véhicules maritimes, lacustres et fluviaux	10,09%	19,37%	7,43%	9,86%
13. RC générale	-	-	-	-
a) RC familiale	11,73%	46,91%	25,47%	27,82%
b) autres RC	2,28%	17,69%	53,80%	2,35%
14. Crédit	8,85%	7,83%	5,82%	14,59%
15. Caution	11,97%	4,09%	10,53%	22,25%
16. Pertes pécuniaires diverses	-2,00%	15,81%	-0,40%	3,06%
17. Protection juridique	37,78%	39,73%	32,04%	27,33%
18. Assistance	23,39%	24,00%	19,39%	24,08%
19. Réassurance acceptée	6,91%	3,94%	-116,17%	5,97%
Total	5,57%	10,62%	7,28%	7,53%

Tab 3.63

RC Auto: triangle de la charge sinistres brute
 (en milliers d'euros)

	ANNÉE DE DÉROULEMENT									
	N	N+1	N+2	N+3	N+4	N+5	N+6	N+7	N+8	N+9
ANNÉE DE SURVENANCE										
2005	112.845	109.873	102.911	97.389	97.980	94.474	93.810	93.065	93.280	93.251
2006	106.969	114.850	108.372	106.882	107.706	105.986	104.687	102.894	104.402	
2007	104.131	107.339	102.924	100.314	97.449	96.964	96.265	94.277		
2008	106.795	111.873	104.589	103.565	106.199	104.484	109.348			
2009	109.047	115.524	115.746	113.522	111.693	113.960				
2010	127.315	134.347	129.771	128.686	127.881					
2011	144.499	162.282	155.994	152.872						
2012	134.488	154.384	149.244							
2013	151.178	171.659								
2014	125.054									

Tab 3.64

RC Auto: triangle de la charge sinistres brute - variation relative

	ANNÉE DE DÉROULEMENT									
	N	N+1	N+2	N+3	N+4	N+5	N+6	N+7	N+8	N+9
ANNÉE DE SURVENANCE										
2005	100,0%	97,4%	91,2%	86,3%	86,8%	83,7%	83,1%	82,5%	82,7%	82,6%
2006	100,0%	107,4%	101,3%	99,9%	100,7%	99,1%	97,9%	96,2%	97,6%	
2007	100,0%	103,1%	98,8%	96,3%	93,6%	93,1%	92,4%	90,5%		
2008	100,0%	104,8%	97,9%	97,0%	99,4%	97,8%	102,4%			
2009	100,0%	105,9%	106,1%	104,1%	102,4%	104,5%				
2010	100,0%	105,5%	101,9%	101,1%	100,4%					
2011	100,0%	112,3%	108,0%	105,8%						
2012	100,0%	114,8%	111,0%							
2013	100,0%	113,5%								
2014	100,0%									



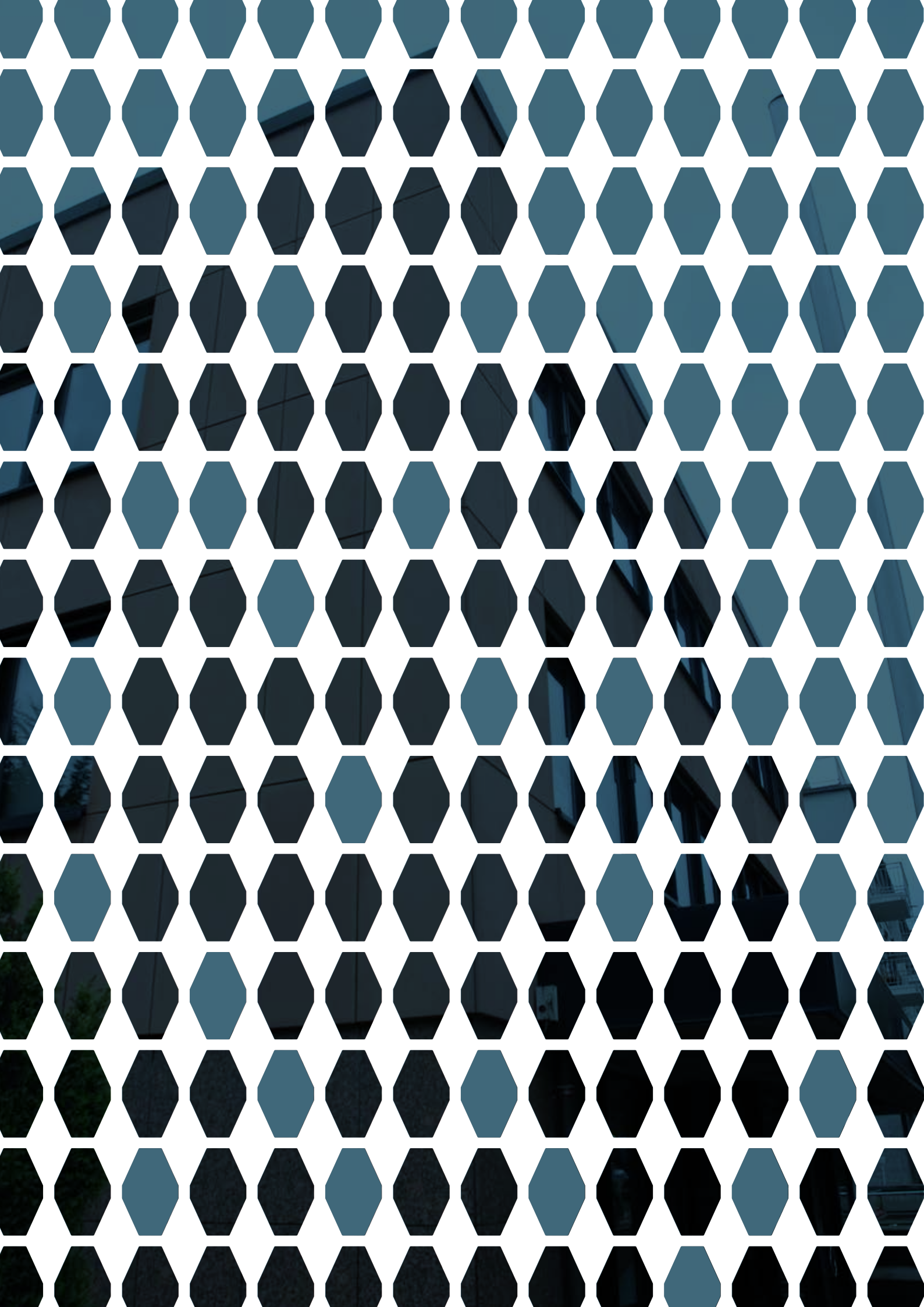

L'assurance-vie



Tab 4.1

Evolution historique (en milliers d'euros)				
	2011	2012	2013	2014
Primes émises	14.657.005	20.972.193	19.799.749	23.766.893
Produits financiers	-2.027.599	6.204.443	4.956.229	7.602.675
Autres produits techniques	169.562	226.729	155.817	187.423
Prestations	8.209.194	10.648.836	13.149.488	11.974.314
Variation des provisions techniques	3.527.503	15.519.796	10.470.221	18.270.842
Frais d'acquisition imputés à l'exercice	553.457	553.265	544.973	564.349
Frais d'administration	325.393	374.180	421.827	459.144
Autres charges techniques	47.665	65.418	47.525	77.309
Résultat technique en brut de réassurance	135.756	241.870	277.762	211.034
Résultat de la réassurance cédée	-60.489	-65.972	-77.193	-38.959
Résultat technique net	75.267	175.898	200.570	172.075
Produits financiers sur fonds propres	23.540	46.363	97.672	154.550
Produits non techniques	37.595	23.390	23.140	31.153
Charges non techniques	19.007	21.300	22.516	29.390
Impôts	51.152	64.604	68.420	75.466
Résultat de l'exercice	66.243	159.746	230.445	252.922

Tab 4.2

Evolution historique - variations annuelles moyennes				
	2010-2011	2011-2012	2012-2013	2013-2014
Primes émises	-34,52%	43,09%	-5,59%	20,04%
Prestations	18,68%	29,72%	23,48%	-8,94%
Frais d'acquisition imputés à l'exercice	0,30%	-0,03%	-1,50%	3,56%
Frais d'administration	19,30%	14,99%	12,73%	8,85%
Total des frais généraux	5,84%	6,73%	3,24%	6,39%
Provisions mathématiques en fin d'exercice	4,01%	16,90%	9,77%	15,52%

Tab 4.3

Evolution historique - ratios				
	2011	2012	2013	2014
Prestations / primes émises	56,01%	50,78%	66,41%	50,38%
Prestations / provisions techniques moyennes	9,12%	10,70%	11,69%	9,44%
Frais d'acquisition payés / primes émises	3,76%	2,56%	2,63%	2,29%
Frais d'acquisition imputés / primes émises	3,78%	2,64%	2,75%	2,37%
Frais d'administration / provisions techniques moyennes	0,36%	0,38%	0,37%	0,36%
Frais de règlement de sinistres / sinistres payés	0,31%	0,34%	0,26%	0,29%
Rendement des actifs représentatifs des provisions techniques moyennes	-2,25%	6,23%	4,40%	5,99%



Tab 4.4

Assurance-vie en net de réassurance cédée - évolution historique (en milliers d'euros)				
	2011	2012	2013	2014
Primes émises	11.428.946	14.467.938	14.615.740	16.734.712
Produits financiers	-2.392.188	5.846.275	4.391.844	7.117.963
Autres produits techniques	318.695	382.512	118.983	126.099
Prestations	4.380.082	5.217.872	10.657.930	9.679.081
Variation des provisions techniques	4.084.619	14.403.313	7.378.161	13.188.302
Frais d'acquisition imputés à l'exercice	460.148	482.246	437.544	414.230
Frais d'administration	325.393	374.180	421.827	459.144
Autres charges techniques	29.945	43.215	30.535	65.942
Résultat technique en net de réassurance	75.267	175.898	200.570	172.075

Tab 4.5

Assurance-vie en net de réassurance cédée - variations annuelles moyennes				
	2010-2011	2011-2012	2012-2013	2013-2014
Primes émises	-30,83%	26,59%	1,02%	14,50%
Prestations	-6,16%	19,13%	104,26%	-9,18%
Frais d'acquisition imputés à l'exercice	0,99%	4,80%	-9,27%	-5,33%
Frais d'administration	19,30%	14,99%	12,73%	8,85%
Provisions mathématiques en fin d'exercice	5,51%	18,38%	7,96%	13,18%

Tab 4.6

Assurance-vie en net de réassurance cédée - ratios				
	2011	2012	2013	2014
Prestations / primes émises	38,32%	36,07%	72,92%	57,84%
Prestations / provisions techniques moyennes	5,74%	6,10%	11,05%	9,07%
Frais d'acquisition imputés / primes émises	4,03%	3,33%	2,99%	2,48%
Frais d'administration / provisions techniques moyennes	0,43%	0,44%	0,44%	0,43%
Rendement des actifs représentatifs des provisions techniques moyennes	-3,14%	6,84%	4,55%	6,67%

Tab 4.7

Contrats souscrits au Luxembourg - évolution historique (en milliers d'euros)				
	2011	2012	2013	2014
Primes émises	888.452	1.175.374	1.268.894	2.000.489
Produits financiers	104.039	294.203	258.057	371.225
Autres produits techniques	5.419	13.393	4.889	5.410
Prestations	686.222	1.153.690	879.479	759.345
Variation des provisions techniques	203.134	159.471	505.646	1.475.143
Frais d'acquisition imputés à l'exercice	36.374	40.839	35.740	39.080
Frais d'administration	33.418	35.989	37.546	42.103
Autres charges techniques	607	509	1.067	1.757
Résultat technique en brut de réassurance	38.155	92.473	72.362	59.695

Tab 4.8

Contrats souscrits au Luxembourg - variations annuelles moyennes				
	2010-2011	2011-2012	2012-2013	2013-2014
Primes émises	-34,86%	32,29%	7,96%	57,66%
Prestations	105,69%	68,12%	-23,77%	-13,66%
Frais d'acquisition imputés à l'exercice	5,42%	12,27%	-12,48%	9,34%
Frais d'administration	8,93%	7,69%	4,33%	12,14%
Provisions mathématiques en fin d'exercice	3,52%	2,49%	8,40%	22,40%

Tab 4.9

Contrats souscrits au Luxembourg - ratios				
	2011	2012	2013	2014
Prestations / primes émises	77,24%	98,16%	69,31%	37,96%
Prestations / provisions techniques moyennes	11,70%	19,08%	13,79%	10,31%
Frais d'acquisition imputés / primes émises	4,09%	3,47%	2,82%	1,95%
Frais d'administration / provisions techniques moyennes	0,57%	0,60%	0,59%	0,57%
Rendement des actifs représentatifs des provisions techniques moyennes	1,77%	4,87%	4,05%	5,04%



Tab 4.10

Contrats souscrits hors Luxembourg - évolution historique (en milliers d'euros)				
	2011	2012	2013	2014
Primes émises	13.768.553	19.796.819	18.530.856	21.766.405
Produits financiers	-2.131.638	5.910.240	4.698.172	7.231.451
Autres produits techniques	164.143	213.336	150.928	182.013
Prestations	7.522.973	9.495.145	12.270.009	11.214.969
Variation des provisions techniques	3.324.369	15.360.325	9.964.575	16.795.699
Frais d'acquisition imputés à l'exercice	517.082	512.427	509.232	525.269
Frais d'administration	291.975	338.192	384.281	417.041
Autres charges techniques	47.058	64.910	46.458	75.551
Résultat technique en brut de réassurance	97.601	149.396	205.401	151.339

Tab 4.11

Contrats souscrits hors Luxembourg - variations annuelles moyennes				
	2010-2011	2011-2012	2012-2013	2013-2014
Primes émises	-34,50%	43,78%	-6,39%	17,46%
Prestations	14,27%	26,22%	29,22%	-8,60%
Frais d'acquisition imputés à l'exercice	-0,04%	-0,90%	-0,62%	3,15%
Frais d'administration	20,61%	15,83%	13,63%	8,52%
Provisions mathématiques en fin d'exercice	4,04%	17,90%	9,85%	15,11%

Tab 4.12

Contrats souscrits hors Luxembourg - ratios				
	2011	2012	2013	2014
Prestations / primes émises	54,64%	47,96%	66,21%	51,52%
Prestations / provisions techniques moyennes	8,94%	10,16%	11,56%	9,38%
Frais d'acquisition imputés / primes émises	3,76%	2,59%	2,75%	2,41%
Frais d'administration / provisions techniques moyennes	0,35%	0,36%	0,36%	0,35%
Rendement des actifs représentatifs des provisions techniques moyennes	-2,53%	6,32%	4,43%	6,05%

Détail des opérations de 2014 en brut de réassurance cédée (en milliers d'euros)

BRANCHE	PRIMES ÉMISES	ARBITRAGES ENTRANTS	PRODUITS FINANCIERS	AUTRES PRODUITS	PRESTATIONS RÉGLÉES *	ARBITRAGES SORTANTS	VAR. DES PROVISIONS D'ASSURANCE- VIE	VAR. DES AUTRES POSTES DE PROVISIONS	FRAIS D'ACQUI- SITION	FRAIS D'ADMINI- STRATION	AUTRES CHARGES	SOLDE
1. Vie non liée à des fonds d'investissements	9.748.282	417.066	1.015.640	56.637	3.479.728	704.177	6.489.844	10.284	251.200	146.077	31.675	124.640
2. Assurances nuptialité, natalité non liées	229	0	176	0	505	0	-351	3	6	16	0	225
Assurances liées à des fonds d'investissements	12.429.559	861.723	6.306.611	126.588	7.944.507	509.306	10.554.402	988	295.696	296.938	25.255	97.389
4. Permanent health insurance	213	0	-28	0	172	0	12	169	47	57	0	-271
5. Opérations de capitalisation	1.324.008	92.896	146.906	4.170	428.978	158.201	952.698	148	5.090	14.321	1	8.542
6. Gestion de fonds collectifs de retraite	5.778	0	16.492	1	80.326	0	-58.391	0	34	12	4	286
7. Réassurance acceptée	258.824	0	116.877	27	40.098	0	321.029	5	12.276	1.722	20.374	-19.777
Total	23.766.893	1.371.684	7.602.675	187.423	11.974.314	1.371.684	18.259.245	11.597	564.349	459.144	77.309	211.034

Détail des opérations de 2014 en net de réassurance cédée (en milliers d'euros)

BRANCHE	PRIMES ÉMISES	ARBITRAGES ENTRANTS	PRODUITS FINANCIERS	AUTRES PRODUITS	PRESTATIONS RÉGLÉES *	ARBITRAGES SORTANTS	VAR. DES PROVISIONS D'ASSURANCE- VIE	VAR. DES AUTRES POSTES DE PROVISIONS	FRAIS D'ACQUI- SITION	FRAIS D'ADMINI- STRATION	AUTRES CHARGES	SOLDE
1. Vie non liée à des fonds d'investissements	4.247.624	417.066	654.625	50.717	1.875.885	704.177	2.328.670	2.284	191.900	146.077	26.727	94.312
2. Assurances nuptialité, natalité non liées	229	0	176	0	505	0	-351	3	6	16	0	225
Assurances liées à des fonds d'investissements	12.279.055	861.723	6.286.601	71.184	7.797.395	509.306	10.565.594	1.116	223.962	296.938	14.771	89.482
4. Permanent health insurance	194	0	-28	0	172	0	12	-86	41	57	0	-30
5. Opérations de capitalisation	-55.297	92.896	43.219	4.170	-114.239	158.201	28.894	148	-13.953	14.321	4.040	7.576
6. Gestion de fonds collectifs de retraite	5.778	0	16.492	1	80.303	0	-58.368	0	34	12	4	286
7. Réassurance acceptée	257.129	0	116.877	27	39.061	0	320.381	5	12.240	1.722	20.401	-19.777
Total	16.734.712	1.371.684	7.117.963	126.099	9.679.081	1.371.684	13.184.832	3.471	414.230	459.144	65.942	172.075

* y compris les frais de règlement internes des prestations réglées au cours de l'exercice

Tab 4.13

Tab 4.14

Détail des opérations au Luxembourg de 2014 en brut de réassurance cédée
(en milliers d'euros)

BRANCHE	PRIMES ÉMISES	ARBITRAGES ENTRANTS	PRODUITS FINANCIERS	AUTRES PRODUITS	PRESTATIONS RÉGLÉES *	ARBITRAGES SORTANTS	VAR. DES PROVISIONS D'ASSURANCE- VIE	VAR. DES AUTRES POSTES DE PROVISIONS	FRAIS D'ACQUI- SITION	FRAIS D'ADMINI- STRATION	AUTRES CHARGES	SOLDE
1. Vie non liée à des fonds d'investissements	1.523.466	6.200	174.499	2.696	468.635	6.862	1.102.412	2.846	31.706	35.856	983	57.561
2. Assurances nuptialité, natalité non liées	224	0	148	0	440	0	-290	3	4	15	0	198
Assurances liées à des fonds d'investissements	372.049	12.015	179.001	2.034	158.516	6.650	386.755	-666	6.889	4.785	774	1.397
4. Permanent health insurance	0	0	0	0	0	0	0	0	0	0	0	0
5. Opérations de capitalisation	104.750	450	11.575	680	55.901	5.153	53.997	9	480	1.437	0	478
6. Gestion de fonds collectifs de retraite	0	0	6.002	0	75.853	0	-69.924	0	2	11	0	61
7. Réassurance acceptée	0	0	0	0	0	0	-1	0	0	0	0	1
Total	2.000.489	18.665	371.225	5.410	759.345	18.665	1.472.950	2.193	39.080	42.103	1.757	59.695

Détail des opérations hors Luxembourg de 2014 en brut de réassurance cédée
(en milliers d'euros)

BRANCHE	PRIMES ÉMISES	ARBITRAGES ENTRANTS	PRODUITS FINANCIERS	AUTRES PRODUITS	PRESTATIONS RÉGLÉES *	ARBITRAGES SORTANTS	VAR. DES PROVISIONS D'ASSURANCE- VIE	VAR. DES AUTRES POSTES DE PROVISIONS	FRAIS D'ACQUI- SITION	FRAIS D'ADMINI- STRATION	AUTRES CHARGES	SOLDE
1. Vie non liée à des fonds d'investissements	8.224.816	410.865	841.140	53.941	3.011.093	697.315	5.387.432	7.438	219.494	110.221	30.692	67.078
2. Assurances nuptialité, natalité non liées	6	0	28	0	65	0	-60	0	1	1	0	27
Assurances liées à des fonds d'investissements	12.057.510	849.708	6.127.610	124.554	7.785.991	502.656	10.167.647	1.653	288.807	292.154	24.482	95.992
4. Permanent health insurance	213	0	-28	0	172	0	12	169	47	57	0	-271
5. Opérations de capitalisation	1.219.258	92.446	135.331	3.490	373.077	153.048	898.701	138	4.611	12.885	0	8.064
6. Gestion de fonds collectifs de retraite	5.778	0	10.491	1	4.473	0	11.533	0	32	1	4	226
7. Réassurance acceptée	258.824	0	116.877	27	40.098	0	321.030	5	12.276	1.722	20.374	-19.778
Total	21.766.405	1.353.019	7.231.451	182.013	11.214.969	1.353.019	16.786.295	9.404	525.269	417.041	75.551	151.338

* y compris les frais de règlement internes des prestations réglées au cours de l'exercice

Tab 4.15

Tab 4.16

Tab 4.17

Primes brutes vie par branches d'assurance (en milliers d'euros)				
BRANCHE	2011	2012	2013	2014
1. Vie non liée à des fonds d'investissements	4.040.799	6.527.397	6.760.614	9.748.282
2. Assurances nuptialité, natalité non liées	297	277	252	229
3. Assurances liées à des fonds d'investissements	9.913.358	12.435.239	11.528.936	12.429.559
4. Permanent health insurance	0	0	0	213
5. Opérations de capitalisation	452.464	1.763.310	1.256.475	1.324.008
6. Gestion de fonds collectifs de retraite	17.601	7.604	81.651	5.778
7. Réassurance acceptée	232.485	238.366	171.822	258.824
Total	14.657.005	20.972.193	19.799.749	23.766.893

Tab 4.18

Primes brutes vie par branches d'assurance - variations annuelles				
BRANCHE	2010-2011	2011-2012	2012-2013	2013-2014
1. Vie non liée à des fonds d'investissements	-39,2%	61,5%	3,6%	44,2%
2. Assurances nuptialité, natalité non liées	-4,0%	-6,9%	-9,1%	-8,9%
3. Assurances liées à des fonds d'investissements	-33,4%	25,4%	-7,3%	7,8%
4. Permanent health insurance	-	-	-	-
5. Opérations de capitalisation	-36,4%	289,7%	-28,7%	5,4%
6. Gestion de fonds collectifs de retraite	55,9%	-56,8%	973,7%	-92,9%
7. Réassurance acceptée	65,2%	2,5%	-27,9%	50,6%
Total	-34,5%	43,1%	-5,6%	20,0%



Tab 4.19

Primes nettes vie par branches d'assurance (en milliers d'euros)				
BRANCHE	2011	2012	2013	2014
1. Vie non liée à des fonds d'investissements	1.437.122	1.986.232	2.955.059	4.247.624
2. Assurances nuptialité, natalité non liées	297	277	252	229
3. Assurances liées à des fonds d'investissements	9.744.221	12.275.518	11.409.380	12.279.055
4. Permanent health insurance	0	0	0	194
5. Opérations de capitalisation	1.024	-37.562	-910	-55.297
6. Gestion de fonds collectifs de retraite	17.539	7.538	81.609	5.778
7. Réassurance acceptée	228.744	235.935	170.351	257.129
Total	11.428.946	14.467.938	14.615.740	16.734.712

Tab 4.20

Primes nettes vie par branches d'assurance - variations annuelles				
BRANCHE	2010-2011	2011-2012	2012-2013	2013-2014
1. Vie non liée à des fonds d'investissements	-14,4%	38,2%	48,8%	43,7%
2. Assurances nuptialité, natalité non liées	-4,0%	-6,9%	-9,1%	-8,9%
3. Assurances liées à des fonds d'investissements	-33,7%	26,0%	-7,1%	7,6%
4. Permanent health insurance	-	-	-	-
5. Opérations de capitalisation	120,3%	-	97,6%	-
6. Gestion de fonds collectifs de retraite	56,1%	-57,0%	982,7%	-92,9%
7. Réassurance acceptée	76,4%	3,1%	-27,8%	50,9%
Total	-30,8%	26,6%	1,0%	14,5%

Tab 4.21

Primes brutes vie encaissées au Luxembourg par branches d'assurance (en milliers d'euros)				
BRANCHE	2011	2012	2013	2014
1. Vie non liée à des fonds d'investissements	620.838	716.368	877.863	1.523.466
2. Assurances nuptialité, natalité non liées	280	267	249	224
3. Assurances liées à des fonds d'investissements	245.359	328.040	252.174	372.049
4. Permanent health insurance	0	0	0	0
5. Opérations de capitalisation	21.975	130.699	65.183	104.750
6. Gestion de fonds collectifs de retraite	0	0	73.425	0
7. Réassurance acceptée	0	0	0	0
Total	888.452	1.175.374	1.268.894	2.000.489

Tab 4.22

Primes brutes vie encaissées au Luxembourg par branches d'assurance - variations annuelles				
BRANCHE	2010-2011	2011-2012	2012-2013	2013-2014
1. Vie non liée à des fonds d'investissements	-41,3%	15,4%	22,5%	73,5%
2. Assurances nuptialité, natalité non liées	-3,0%	-4,4%	-7,0%	-10,1%
3. Assurances liées à des fonds d'investissements	2,8%	33,7%	-23,1%	47,5%
4. Permanent health insurance	-	-	-	-
5. Opérations de capitalisation	-67,7%	494,8%	-50,1%	60,7%
6. Gestion de fonds collectifs de retraite	-	-	-	-
7. Réassurance acceptée	-	-	-	-
Total	-34,9%	32,3%	8,0%	57,7%



Tab 4.23

Primes brutes vie encaissées par type de produit et mode de paiement des primes (en milliers d'euros)				
	2011	2012	2013	2014
Assurance-vie classique	4.497.209	8.293.251	8.019.019	11.058.760
Assurance en unités de compte grand publique	2.554.728	3.107.891	2.853.876	3.118.512
Assurance adossée à des fonds dédiés	7.605.069	9.571.051	8.926.855	9.589.621
Total	14.657.005	20.972.193	19.799.749	23.766.893
Contrats à primes uniques	13.311.710	19.588.215	18.403.629	22.535.942
Contrats à primes périodiques	1.345.295	1.383.978	1.396.120	1.230.951
Total	14.657.005	20.972.193	19.799.749	23.766.893

Tab 4.24

Primes brutes vie encaissées par type de produit et mode de paiement des primes - variations annuelles				
	2010-2011	2011-2012	2012-2013	2013-2014
Assurance-vie classique	-38,64%	84,41%	-3,31%	37,91%
Assurance en unités de compte grand publique	-24,76%	21,65%	-8,17%	9,27%
Assurance adossée à des fonds dédiés	-34,78%	25,85%	-6,73%	7,42%
Total	-34,52%	43,09%	-5,59%	20,04%
Contrats à primes uniques	-37,09%	47,15%	-6,05%	22,45%
Contrats à primes périodiques	9,72%	2,88%	0,88%	-11,83%
Total	-34,52%	43,09%	-5,59%	20,04%

Tab 4.25

Primes par pays d'engagement (en milliers d'euros)				
Pays	2011	2012	2013	2014
Luxembourg	888.452	1.175.374	1.268.894	2.000.489
Allemagne	1.140.094	989.616	1.329.504	1.360.916
Belgique	2.712.618	4.139.612	2.497.968	2.221.243
Espagne	691.594	1.090.962	825.747	537.573
Finlande	296.654	271.671	290.811	395.411
France	3.248.341	6.856.787	6.578.929	7.901.003
Italie	2.175.563	2.522.448	2.626.320	3.774.381
Pologne	316.520	456.866	347.054	393.909
Portugal	153.587	288.013	781.999	594.853
Royaume-Uni	459.408	686.669	631.716	677.651
Suède	272.713	179.887	301.232	172.479
Autres pays de l'espace économique européen	461.642	336.655	309.882	460.917
Pays hors espace économique européen	1.839.819	1.977.633	2.009.695	3.276.069
Total	14.657.005	20.972.193	19.799.749	23.766.893

Tab 4.26

Concentration des activités des entreprises d'assurances				
NOMBRE D'ENTREPRISES DONT LE 1ER MARCHÉ REPRÉSENTE:	2011	2012	2013	2014
- plus de 67% de l'encaissement	28	24	26	26
- plus de 90% de l'encaissement	16	15	16	17



Tab 4.27

Provisions par pays d'engagement (en milliers d'euros)				
PAYS	2011	2012	2013	2014
Luxembourg	5.918.393	6.065.477	6.574.770	8.047.722
Allemagne	10.953.054	11.703.530	12.522.495	13.718.438
Belgique	25.893.653	28.769.501	26.570.993	26.678.467
Espagne	3.802.655	4.429.145	4.991.804	5.238.001
Finlande	1.209.809	1.580.748	1.896.506	2.218.378
France	16.490.427	23.233.267	29.107.875	35.888.425
Italie	10.936.088	12.604.864	14.282.099	17.845.968
Pologne	190.493	401.627	399.711	241.118
Portugal	397.571	697.563	1.490.753	2.032.792
Royaume-Uni	4.574.483	5.319.470	5.687.442	6.570.264
Suède	1.470.248	1.631.420	1.809.532	1.723.957
Autres pays de l'espace économique européen	1.830.790	1.669.973	1.726.294	2.249.801
Pays hors espace économique européen	8.007.652	9.062.970	10.577.466	13.444.267
Total	91.675.318	107.169.554	117.637.741	135.897.599

Tab 4.28

Provisions par branches d'assurances (en milliers d'euros)				
BRANCHE	2011	2012	2013	2014
1. Vie non liée à des fonds d'investissements	19.168.070	22.438.309	25.736.804	32.226.648
2. Assurances nuptialité, natalité non liées	4.223	3.979	3.814	3.464
3. Assurances liées à des fonds d'investissements	69.990.397	80.810.993	86.881.310	97.436.325
4. Permanent health insurance	0	0	0	12
5. Opérations de capitalisation	1.920.836	3.157.946	4.093.420	5.046.119
6. Gestion de fonds collectifs de retraite	183.398	112.077	171.426	113.035
7. Réassurance acceptée	408.393	646.250	750.966	1.071.995
Total	91.675.318	107.169.554	117.637.741	135.897.599

Tab 4.29

Ventilation des frais généraux (en milliers d'euros)				
	2011	2012	2013	2014
Commissions	400.480	368.373	352.356	368.394
Autres frais d'acquisition	150.646	167.744	168.531	176.021
Frais d'acquisition payés	551.127	536.116	520.887	544.415
Variation des frais d'acquisition reportés	2.330	17.149	24.086	19.934
Frais d'acquisition imputés à l'exercice	553.457	553.265	544.973	564.349
Frais de gestion financière	32.794	36.114	31.655	40.123
Frais de règlement de sinistres	25.308	36.495	33.965	34.736
Frais d'administration	325.393	374.180	421.827	459.144
Total	936.952	1.000.054	1.032.420	1.098.351

Tab 4.30

Evolution du nombre de contrats des entreprises de droit luxembourgeois				
	2011	2012	2013	2014
Contrats à primes périodiques				
Contrats au début de l'exercice	837.623	854.617	881.867	882.738
Nouvelles souscriptions	119.878	124.194	125.546	133.417
Maturités et rachats	102.884	96.944	124.675	119.617
Contrats à la fin de l'exercice	854.617	881.867	882.738	896.538
Prime moyenne (en EUR)	1.238	1.247	1.281	1.305
Contrats à primes uniques ou libres				
Contrats au début de l'exercice	1.569.126	1.582.900	1.574.116	1.426.301
Nouvelles souscriptions	343.135	319.184	262.969	252.554
Maturités et rachats	329.361	327.968	410.784	382.470
Contrats à la fin de l'exercice	1.582.900	1.574.116	1.426.301	1.296.385
Prime moyenne (en EUR)	38.794	61.370	69.984	89.232
Total des contrats				
Contrats au début de l'exercice	2.406.749	2.437.517	2.455.983	2.309.039
Nouvelles souscriptions	463.013	443.378	388.515	385.971
Maturités et rachats	432.245	424.912	535.459	502.087
Contrats à la fin de l'exercice	2.437.517	2.455.983	2.309.039	2.192.923
Prime moyenne (en EUR)	12.325	17.662	17.288	20.806



Tab 4.31

Capitaux sous risque (en milliers d'euros)				
	2011	2012	2013	2014
Capitaux sous risque	47.641.760	48.387.261	49.028.422	53.747.815
Primes de risque brutes encaissées	165.264	174.373	172.238	194.605
Sinistres bruts payés	55.734	59.890	57.802	62.457
Primes de risque nettes encaissées	122.610	128.799	129.776	151.985
Sinistres nets payés	43.352	45.929	39.250	45.872

Tab 4.32

Evolution des plus et moins values non réalisées et incidence sur les résultats (en milliers d'euros)				
	2011	2012	2013	2014
Plus-values et moins-values sur actions	3.403	106.950	236.771	237.571
Plus-values et moins-values sur obligations	80.701	1.008.597	780.588	1.895.089
Plus-values et moins-values sur autres actifs	28.322	28.535	32.461	33.406
Total des plus- et moins-values	112.426	1.144.081	1.049.820	2.166.066
Résultat comptable	66.243	159.746	230.445	252.922
Variation du stock de plus- et moins-values	-209.243	1.031.655	-94.261	1.116.246
Résultat comptable ajusté	-143.001	1.191.401	136.184	1.369.168

Tab 4.33

Evolution historique - revalorisation des contrats par type de contrat				
	2011	2012	2013	2014
Rendement des actifs représentatifs des provisions techniques				
Contrats d'assurance-vie classique	3,25%	3,92%	3,57%	3,69%
Contrats en unités de compte	-3,88%	6,95%	4,68%	6,82%
Ensemble des contrats	-2,25%	6,23%	4,40%	5,99%
Revalorisation des contrats avec participation aux bénéfices				
Revalorisation garantie de base	2,27%	2,13%	1,96%	1,37%
Participation aux bénéfices créditée aux contrats	1,09%	1,10%	1,16%	1,33%
Revalorisation totale	3,36%	3,23%	3,12%	2,70%
Revalorisation des contrats en unités de compte				
Contrats grand public	-5,28%	6,18%	3,57%	4,40%
Contrats adossées à des fonds dédiés	-3,37%	3,92%	6,23%	5,50%
Revalorisation moyenne	-3,88%	5,52%	5,65%	4,58%

Tab 4.34

Rendement sur fonds propres des entreprises de droit luxembourgeois				
	2011	2012	2013	2014
Rendement sur fonds propres moyens	4,37%	6,99%	11,36%	11,78%



Tab 4.35

Résultats techniques bruts vie par branches d'assurance (en milliers d'euros)				
BRANCHE	2011	2012	2013	2014
1. Vie non liée à des fonds d'investissements	29.095	156.781	159.069	124.640
2. Assurances nuptialité, natalité non liées	61	262	197	225
3. Assurances liées à des fonds d'investissements	108.295	84.629	99.030	97.389
4. Permanent health insurance	0	0	0	-271
5. Opérations de capitalisation	-791	-1.232	11.079	8.542
6. Gestion de fonds collectifs de retraite	160	103	186	286
7. Réassurance acceptée	-1.065	1.328	8.201	-19.777
Total	135.756	241.870	277.762	211.034

Tab 4.36

Résultats techniques bruts vie par branches d'assurance - variations annuelles				
BRANCHE	2010-2011	2011-2012	2012-2013	2013-2014
1. Vie non liée à des fonds d'investissements	-75,4%	438,9%	1,5%	-21,6%
2. Assurances nuptialité, natalité non liées	-73,3%	328,5%	-24,7%	14,4%
3. Assurances liées à des fonds d'investissements	8,2%	-21,9%	17,0%	-1,7%
4. Permanent health insurance	-	-	-	-
5. Opérations de capitalisation	-150,2%	55,8%	-999,1%	-22,9%
6. Gestion de fonds collectifs de retraite	45,7%	-36,0%	81,4%	53,6%
7. Réassurance acceptée	89,5%	224,7%	517,5%	-341,2%
Total	-35,4%	78,2%	14,8%	-24,0%

Tab 4.37

Résultats techniques nets vie par branches d'assurance (en milliers d'euros)				
BRANCHE	2011	2012	2013	2014
1. Vie non liée à des fonds d'investissements	-9.352	128.295	128.141	94.312
2. Assurances nuptialité, natalité non liées	61	262	197	225
3. Assurances liées à des fonds d'investissements	84.735	42.215	64.457	89.482
4. Permanent health insurance	0	0	0	-30
5. Opérations de capitalisation	762	3.736	10.742	7.576
6. Gestion de fonds collectifs de retraite	100	35	143	286
7. Réassurance acceptée	-1.038	1.354	-3.111	-19.777
Total	75.267	175.898	200.570	172.075

Tab 4.38

Résultats techniques nets vie par branches d'assurance - variations annuelles				
BRANCHE	2010-2011	2011-2012	2012-2013	2013-2014
1. Vie non liée à des fonds d'investissements	-112,1%	-	-0,1%	-26,4%
2. Assurances nuptialité, natalité non liées	-73,3%	328,5%	-24,7%	14,4%
3. Assurances liées à des fonds d'investissements	40,4%	-50,2%	52,7%	38,8%
4. Permanent health insurance	-	-	-	-
5. Opérations de capitalisation	-70,9%	390,5%	187,5%	-29,5%
6. Gestion de fonds collectifs de retraite	69,6%	-64,6%	304,2%	100,5%
7. Réassurance acceptée	-89,6%	-230,4%	-329,7%	535,7%
Total	-42,2%	133,7%	14,0%	-14,2%



Tab 4.39

Résultats techniques bruts vie au Luxembourg par branches d'assurance (en milliers d'euros)				
BRANCHE	2011	2012	2013	2014
1. Vie non liée à des fonds d'investissements	36.523	90.059	68.171	57.561
2. Assurances nuptialité, natalité non liées	49	245	190	198
3. Assurances liées à des fonds d'investissements	1.977	2.516	3.002	1.397
4. Permanent health insurance	0	0	0	0
5. Opérations de capitalisation	-478	-361	928	478
6. Gestion de fonds collectifs de retraite	84	15	70	61
7. Réassurance acceptée	0	-0	1	1
Total	38.155	92.473	72.362	59.695

Tab 4.40

Résultats techniques bruts vie au Luxembourg par branches d'assurance - variations annuelles				
BRANCHE	2010-2011	2011-2012	2012-2013	2013-2014
1. Vie non liée à des fonds d'investissements	-40,4%	146,6%	-24,3%	-15,6%
2. Assurances nuptialité, natalité non liées	-77,8%	404,7%	-22,6%	4,5%
3. Assurances liées à des fonds d'investissements	184,9%	27,3%	19,3%	-53,5%
4. Permanent health insurance	-	-	-	-
5. Opérations de capitalisation	-	24,4%	356,9%	-48,5%
6. Gestion de fonds collectifs de retraite	-	-82,5%	378,7%	-13,5%
7. Réassurance acceptée	-94,4%	-126,1%	-	-1,5%
Total	-35,5%	142,4%	-21,7%	-17,5%

Tab 4.41

Ventilation des placements des entreprises d'assurance-vie luxembourgeoises ou de pays tiers en représentation des engagements au 31.12.2014 suivant le type de contrats (en milliers d'euros)

	CONTRATS OÙ LE RISQUE DE PLACEMENT EST SUPPORTÉ PAR L'ENTREPRISE	CONTRATS OÙ LE RISQUE DE PLACEMENT EST SUPPORTÉ PAR LE PRENEUR	TOTAL
1. Obligations d'un émetteur public de l'UE	12.685.984	1.523.108	14.209.092
2. Obligations d'un émetteur public de l'OCDE hors UE	248.209	265.422	513.631
3. Obligations d'organismes internationaux	855.700	370.337	1.226.038
3a. Titres de banques d'émission de lettres de gage	841.459	238.695	1.080.155
4. Obligations d'un émetteur privé de l'UE négociées sur un marché réglementé	5.776.904	8.781.686	14.558.590
5. Obligations d'un émetteur privé de l'UE non négociées sur un marché réglementé	104.398	2.392.363	2.496.761
6. Obligations privées de l'OCDE hors UE négociées sur un marché réglementé	1.084.990	1.270.563	2.355.554
Total A	21.597.645	14.842.175	36.439.819
7. Actions d'un émetteur de l'UE négociées sur un marché réglementé	205.773	5.486.224	5.691.997
8. Actions d'un émetteur de l'UE non négociées sur un marché réglementé	56.126	3.250.618	3.306.744
9. Actions d'un émetteur de l'OCDE hors UE négociées sur un marché réglementé	49.570	3.254.577	3.304.147
10. Parts d'organismes de placements collectifs obligataires	161.552	7.770.366	7.931.918
11. Parts d'organismes de placements collectifs monétaires	718.220	2.031.525	2.749.745
12. Parts d'OPC en actions conformes	953.915	18.416.797	19.370.712
12a. Parts d'autres OPC conformes ou luxembourgeois non conformes	358.202	20.676.792	21.034.994
Total B	2.503.358	60.886.899	63.390.257
13. Immeubles situés dans la Communauté	7.333	0	7.333
Total C	7.333	0	7.333
14. Prêts garantis par des hypothèques	0	0	0
15. Comptes à vue, à préavis ou à terme	1.141.866	8.001.682	9.143.548
16. Intérêts courus et non échus	265.253	187.457	452.710
17. Primes dues et créances sur intermédiaires	47.063	0	47.063
18. Avances sur contrats «vie»	49.678	13.230	62.908
19. Frais d'acquisition reportés	27.223	33.971	61.194
20. Créances sur réassureurs nettes des dépôts reçus	16.216.051	275.708	16.491.759
30. Actifs admis après accord du Commissariat	4.393	14.134.075	14.138.468
Total D	17.751.528	22.646.123	40.397.651
TOTAL GENERAL	41.859.864	98.375.197	140.235.060



Tab 4.42

Ventilation des placements des entreprises d'assurance-vie en représentation des engagements - évolution historique
(en milliers d'euros)

	2011	2012	2013	2014
Assurance-vie classique	22.957.124	28.323.606	32.404.484	41.859.864
Obligations d'émetteurs publics	43,13%	35,91%	32,61%	32,94%
Obligations d'émetteurs privés	19,80%	20,24%	19,60%	18,65%
Actions	0,68%	0,70%	0,75%	0,74%
Parts d'organismes de placement collectif obligataires	2,50%	2,21%	1,61%	2,10%
Parts d'autres organismes de placement collectif	2,12%	2,83%	3,05%	3,13%
Immeubles	0,05%	0,03%	0,02%	0,02%
Créances sur entreprises de réassurance	26,23%	32,37%	37,64%	38,74%
Autres actifs	5,49%	5,72%	4,72%	3,67%
Assurance-vie en unités de compte	70.470.665	81.404.843	87.639.273	98.375.197
Obligations d'émetteurs publics	3,99%	3,25%	2,59%	2,19%
Obligations d'émetteurs privés	16,66%	16,55%	14,53%	12,89%
Actions	10,29%	11,40%	13,22%	12,19%
Parts d'organismes de placement collectif obligataires	12,99%	11,59%	10,47%	9,96%
Parts d'autres organismes de placement collectif	30,81%	34,87%	37,31%	39,74%
Immeubles	0,00%	0,00%	0,00%	0,00%
Créances sur entreprises de réassurance	0,18%	0,23%	0,25%	0,28%
Autres actifs	25,08%	22,11%	21,62%	22,74%
Total des actifs	93.427.789	109.728.449	120.043.758	140.235.060
Obligations d'émetteurs publics	13,60%	11,68%	10,70%	11,37%
Obligations d'émetteurs privés	17,43%	17,50%	15,90%	14,61%
Actions	7,93%	8,64%	9,85%	8,77%
Parts d'organismes de placement collectif obligataires	10,41%	9,17%	8,08%	7,62%
Parts d'autres organismes de placement collectif	23,76%	26,60%	28,06%	28,81%
Immeubles	0,01%	0,01%	0,01%	0,01%
Créances sur entreprises de réassurance	6,58%	8,52%	10,34%	11,76%
Autres actifs	20,26%	17,88%	17,06%	17,05%

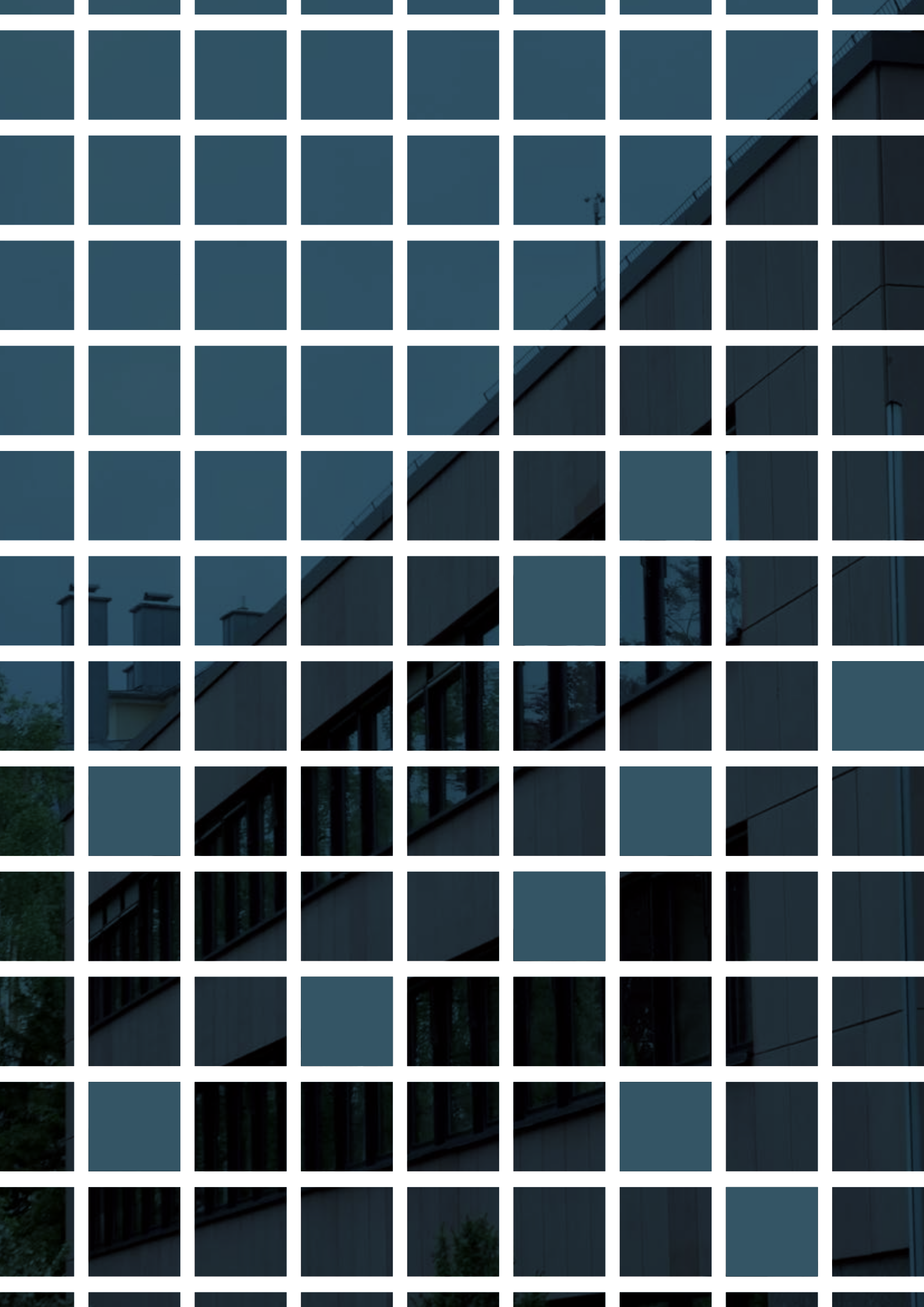

La réassurance



Tab 5.1

Evolution historique (en milliers d'euros)				
	2011	2012	2013	2014
- Primes émises	8.112.963	10.150.008	9.534.996	9.296.923
- Variation de la provision pour primes non acquises	143.049	290.545	-51.898	-59.671
Primes acquises	7.969.914	9.859.463	9.586.894	9.356.594
Produits financiers	788.060	631.878	434.819	554.761
Autres produits techniques	61.890	193.509	199.160	83.097
- Sinistres réglés	6.808.168	5.616.271	6.660.639	6.530.318
- Variation de la provision pour sinistres	-928.329	946.082	449.939	-516.630
Charge sinistres	5.879.839	6.562.353	7.110.578	6.013.688
Frais d'acquisition	1.048.519	1.696.909	1.475.235	1.452.456
Frais d'administration	325.894	403.995	362.711	373.069
Variation des autres provisions techniques	-1.225.771	327.316	-415.811	-286.865
Autres charges techniques	65.163	9.639	13.006	24.951
Variation de la PFS	528.823	-582.963	187.922	-163.713
Résultat technique en brut de réassurance	2.197.397	2.267.600	1.487.233	2.580.867
Résultat de la réassurance cédée	1.011.739	609.803	461.062	1.108.961
Résultat technique net	1.185.658	1.657.797	1.026.171	1.471.906
Produits non techniques	14.977	58.149	11.641	14.512
Charges non techniques	70.777	50.989	76.869	58.682
Impôts	183.260	398.568	118.701	226.113
Résultat de l'exercice	946.598	1.266.388	842.242	1.201.622

Tab 5.2

Evolution historique - variations annuelles				
	2010-2011	2011-2012	2012-2013	2013-2014
Primes acquises	-0,95%	23,71%	-2,76%	-2,40%
Charge sinistres	0,18%	11,61%	8,35%	-15,43%
Frais d'acquisition	-6,94%	61,84%	-13,06%	-1,54%
Frais d'administration	-0,67%	23,97%	-10,22%	2,86%

Tab 5.3

Ratios				
	2011	2012	2013	2014
Primes émises nettes / primes émises brutes	56,08%	54,54%	54,54%	49,35%
Produits financiers / provisions moyennes	2,28%	1,84%	1,26%	1,59%
Charge sinistres / primes acquises	73,78%	66,56%	74,17%	64,27%
(Charge sinistres + var. PFS) / primes acquises	80,41%	60,65%	76,13%	62,52%
Frais d'acquisition / primes acquises	13,16%	17,21%	15,39%	15,52%
Frais d'administration / primes acquises	4,09%	4,10%	3,78%	3,99%
Ratio combiné	91,02%	87,87%	93,34%	83,78%
Solde technique brut / primes acquises	27,57%	23,00%	15,51%	27,58%

Tab 5.4

Rétrocession (en milliers d'euros)				
	2011	2012	2013	2014
- Primes cédées aux réassureurs	3.563.609	4.614.125	4.334.338	4.709.112
- Variation de la provision pour primes non acquises	76.974	32.743	-42.968	11.951
Primes acquises	3.486.635	4.581.381	4.377.306	4.697.161
- Sinistres payés	2.794.265	2.621.608	2.926.889	1.939.993
- Variation de la provision pour sinistres	-695.058	199.611	224.967	-463.696
Charge sinistres	2.099.207	2.821.219	3.151.856	1.476.297
Variation des autres provisions techniques	-201.103	93.557	-144.921	1.065.947
Commissions reçues des réassureurs et participations aux bénéfices	576.793	1.056.803	909.308	1.045.956
Résultat de la réassurance cédée	1.011.739	609.803	461.062	1.108.961

Tab 5.5

Rétrocession - variations annuelles				
	2010-2011	2011-2012	2012-2013	2013-2014
Primes acquises	5,32%	31,40%	-4,45%	7,31%
Charge sinistres	-13,81%	34,39%	11,72%	-53,16%
Commissions reçues des réassureurs et participations aux bénéfices	7,93%	83,22%	-13,96%	15,03%

Dia 5.1

Charge sinistres/primés acquises
(Moyenne et percentiles)

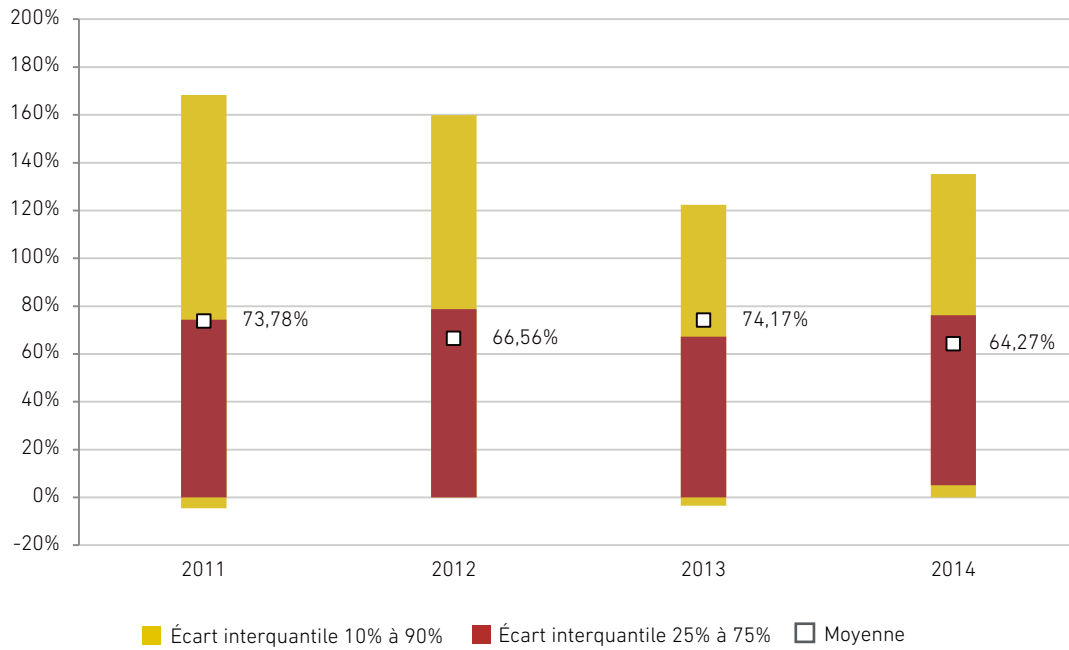

Dia 5.2

(Charge sinistres et variation PFS)/primés acquises
(Moyenne et percentiles)

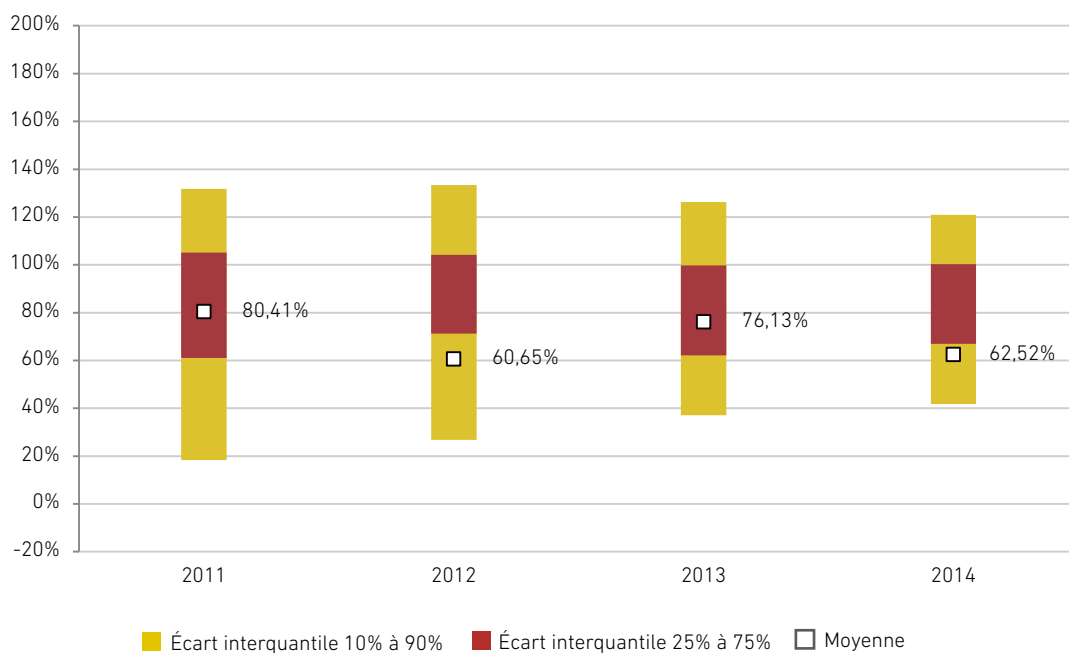

Dia 5.3

Ratio combiné

(Moyenne et percentiles)

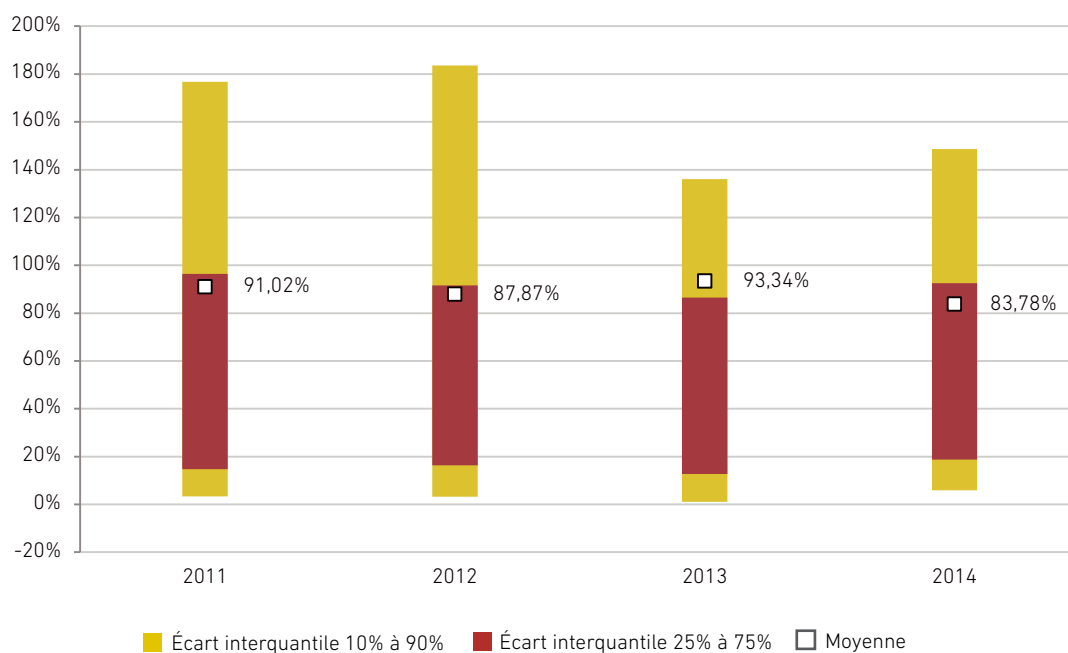

Dia 5.4

Solde technique brut/primes acquises

(Moyenne et percentiles)

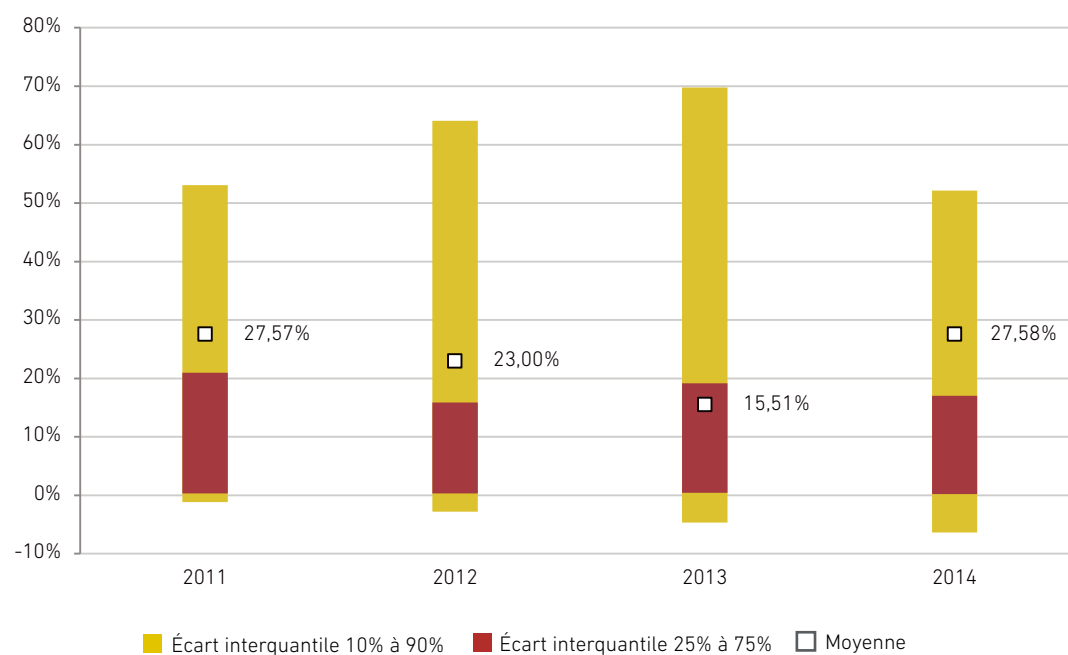

Tab 5.6

Provisions techniques brutes (en milliers d'euros)				
	2011	2012	2013	2014
Provision pour primes non acquises	1.558.994	1.853.686	1.781.930	1.769.344
Provision d'assurance-vie	7.034.154	7.326.478	6.950.836	7.015.463
Provision pour sinistres	14.936.325	15.910.640	16.203.155	16.011.318
Provision pour participation aux bénéfices et ristournes	66.122	80.296	84.488	80.487
Provision pour fluctuation de sinistralité	9.456.008	8.857.747	8.992.087	9.006.360
Autres provisions techniques	814.203	871.688	645.184	529.153
Total	33.865.806	34.900.535	34.657.680	34.412.126

Tab 5.7

Part des rétrocessionnaires dans les provisions techniques (en milliers d'euros)				
	2011	2012	2013	2014
Provision pour primes non acquises	541.994	574.532	526.240	560.165
Provision d'assurance-vie	3.497.391	3.626.005	3.416.023	4.582.292
Provision pour sinistres	7.386.913	7.601.896	7.758.435	7.475.056
Provision pour participation aux bénéfices et ristournes	50.545	63.697	66.760	65.184
Autres provisions techniques	209.076	213.128	235.409	260.079
Total	11.685.919	12.079.257	12.002.867	12.942.777

Tab 5.8

Frais généraux (en milliers d'euros)				
	2011	2012	2013	2014
Frais de personnel	121.101	173.858	149.457	187.521
Frais de gestion	153.558	187.247	153.963	129.138
Frais de révision	4.210	3.930	4.025	4.020
Travaux, fournitures et services extérieurs	16.546	17.557	18.001	19.370
Transports et déplacements	5.357	5.576	5.460	5.027
Dotations aux amortissements	1.620	1.447	1.439	1.444
Impôts et taxes payés	2.273	4.179	4.182	3.647
Autres frais généraux	22.215	11.871	27.651	25.925
Total	326.881	405.665	364.179	376.091

Tab 5.9

Placements (en milliers d'euros)				
	2011	2012	2013	2014
Terrains et constructions	23.989	13.852	12.928	14.610
Placements dans des entr. liées et participations	10.088.678	9.336.419	8.638.302	8.178.283
- Parts dans des entreprises liées et participations	5.303.537	4.467.761	3.845.463	3.218.234
- Bons et obligations émis par des entreprises liées et créances sur ces entreprises	4.785.141	4.868.658	4.792.839	4.960.049
Autres placements financiers	14.543.316	14.294.306	14.006.574	14.742.836
- Actions, valeurs mobilières à revenu variable et parts dans des fonds communs de placement	3.477.751	3.466.797	3.580.876	4.814.479
- Obligations et autres valeurs mobilières à revenu fixe	8.788.422	8.896.446	8.508.854	7.794.708
- Autres prêts	16.380	33.453	158.638	360.789
- Dépôt auprès des établissements de crédit	2.044.850	1.677.864	1.355.396	1.336.912
- Autres placements	215.912	219.746	402.812	435.948
Dépôts auprès des entreprises cédantes	3.572.302	3.793.003	3.748.966	3.834.553
Total	28.228.285	27.437.579	26.406.771	26.770.282

Tab 5.10

Placements - variations annuelles				
	2010-2011	2011-2012	2012-2013	2013-2014
Placements dans des entreprises liées et participations	-0,57%	-7,46%	-7,48%	-5,33%
Actions, valeurs mobilières à revenu variable et parts dans des fonds communs de placement	-6,19%	-0,31%	3,29%	34,45%
Obligations et autres valeurs mobilières à revenu fixe	6,50%	1,23%	-4,36%	-8,39%
Dépôts auprès des entreprises cédantes	-18,57%	6,18%	-1,16%	2,28%
Autres	1,78%	-15,48%	-0,78%	11,32%
Total	-1,83%	-2,80%	-3,76%	1,38%

Tab 5.11

Placements - parts relatives				
	2011	2012	2013	2014
Placements dans des entreprises liées et participations	35,74%	34,03%	32,71%	30,55%
Actions, valeurs mobilières à revenu variable et parts dans des fonds communs de placement	12,32%	12,64%	13,56%	17,98%
Obligations et autres valeurs mobilières à revenu fixe	31,13%	32,42%	32,22%	29,12%
Dépôts auprès des entreprises cédantes	12,66%	13,82%	14,20%	14,32%
Autres	8,15%	7,09%	7,31%	8,02%
Total	100,00%	100,00%	100,00%	100,00%

Tab 5.12

Ventilation des primes acceptées selon l'origine géographique de la cédante (en milliers d'euros)				
	2011	2012	2013	2014
Luxembourg	472.571	454.474	634.178	538.618
Allemagne	1.017.758	1.070.613	1.159.807	1.094.550
Autriche	191.632	217.869	193.587	201.688
Belgique	196.127	182.945	189.474	198.262
Espagne	560.753	558.619	486.078	483.690
France	1.478.033	2.686.754	2.177.638	1.566.245
Irlande	206.551	242.838	240.856	288.119
Italie	609.638	796.212	545.940	709.683
Pays-Bas	124.570	116.999	113.074	153.152
Pologne	119.362	90.137	109.652	128.094
Royaume-Uni	1.834.962	2.164.511	2.096.934	2.262.304
Suède	86.116	163.850	146.944	73.226
Autres pays de l'EEE	396.674	455.409	543.861	462.867
États-Unis	120.383	139.833	265.248	300.319
Reste du monde	697.833	808.946	631.725	836.106
Total	8.112.963	10.150.008	9.534.996	9.296.923

Tab 5.13

Ventilation des primes acceptées selon l'origine géographique de la cédante - variations annuelles				
	2010-2011	2011-2012	2012-2013	2013-2014
Luxembourg	12,43%	-3,83%	39,54%	-15,07%
Allemagne	6,72%	5,19%	8,33%	-5,63%
Autriche	-4,84%	13,69%	-11,15%	4,18%
Belgique	-18,77%	-6,72%	3,57%	4,64%
Espagne	5,96%	-0,38%	-12,99%	-0,49%
France	8,38%	81,78%	-18,95%	-28,08%
Irlande	-7,29%	17,57%	-0,82%	19,62%
Italie	-0,66%	30,60%	-31,43%	29,99%
Pays-Bas	-9,62%	-6,08%	-3,35%	35,44%
Pologne	-19,65%	-24,48%	21,65%	16,82%
Royaume-Uni	-3,77%	17,96%	-3,12%	7,89%
Suède	-45,51%	90,27%	-10,32%	-50,17%
Autres pays de l'EEE	1,95%	14,81%	19,42%	-14,89%
États-Unis	13,81%	16,16%	89,69%	13,22%
Reste du monde	37,41%	15,92%	-21,91%	32,35%
Total	2,69%	25,11%	-6,06%	-2,50%

Tab 5.14

Ventilation des primes rétrocédées selon l'origine géographique du rétrocessionnaire (en milliers d'euros)				
	2011	2012	2013	2014
Luxembourg	35.207	34.124	40.179	81.534
Allemagne	56.687	68.321	83.290	63.815
Espagne	132.150	97.373	89.251	66.646
France	67.374	90.113	105.868	63.289
Royaume-Uni	69.767	93.272	120.697	88.361
Autres pays de l'EEE	44.122	41.986	43.974	44.138
Suisse	2.560.968	3.320.051	3.678.047	4.250.747
États-Unis	532.283	812.574	95.841	-11.236
Reste du monde	65.053	56.310	77.190	61.818
Total	3.563.609	4.614.125	4.334.338	4.709.112

Tab 5.15

Ventilation des primes rétrocédées selon l'origine géographique du rétrocessionnaire - variations annuelles				
	2010-2011	2011-2012	2012-2013	2013-2014
Luxembourg	-14,71%	-3,07%	17,74%	102,92%
Allemagne	-2,19%	20,52%	21,91%	-23,38%
Espagne	20,01%	-26,32%	-8,34%	-25,33%
France	-0,10%	33,75%	17,48%	-40,22%
Royaume-Uni	-5,84%	33,69%	29,40%	-26,79%
Autres pays de l'EEE	-8,00%	-4,84%	4,74%	0,37%
Suisse	9,41%	29,64%	10,78%	15,57%
États-Unis	16,16%	52,66%	-88,21%	-111,72%
Reste du monde	-17,46%	-13,44%	37,08%	-19,91%
Total	8,76%	29,48%	-6,06%	8,65%

Tab 5.16

Primes acceptées selon l'origine géographique de la cédante - parts relatives

	2011	2012	2013	2014
Luxembourg	5,82%	4,48%	6,65%	5,79%
Allemagne	12,54%	10,55%	12,16%	11,77%
Autriche	2,36%	2,15%	2,03%	2,17%
Belgique	2,42%	1,80%	1,99%	2,13%
Espagne	6,91%	5,50%	5,10%	5,20%
France	18,22%	26,47%	22,84%	16,85%
Irlande	2,55%	2,39%	2,53%	3,10%
Italie	7,51%	7,84%	5,73%	7,63%
Pays-Bas	1,54%	1,15%	1,19%	1,65%
Pologne	1,47%	0,89%	1,15%	1,38%
Royaume-Uni	22,62%	21,33%	21,99%	24,33%
Suède	1,06%	1,61%	1,54%	0,79%
Autres pays de l'EEE	4,89%	4,49%	5,70%	4,98%
États-Unis	1,48%	1,38%	2,78%	3,23%
Reste du monde	8,60%	7,97%	6,63%	8,99%
Total	100,00%	100,00%	100,00%	100,00%

Tab 5.17

Primes rétrocédées selon l'origine géographique du rétrocessionnaire - parts relatives

	2011	2012	2013	2014
Luxembourg	0,99%	0,74%	0,93%	1,73%
Allemagne	1,59%	1,48%	1,92%	1,36%
Espagne	3,71%	2,11%	2,06%	1,42%
France	1,89%	1,95%	2,44%	1,34%
Royaume-Uni	1,96%	2,02%	2,78%	1,88%
Autres pays de l'EEE	1,24%	0,91%	1,01%	0,94%
Suisse	71,86%	71,95%	84,86%	90,27%
États-Unis	14,94%	17,61%	2,21%	-0,24%
Reste du monde	1,83%	1,22%	1,78%	1,31%
Total	100,00%	100,00%	100,00%	100,00%

Dia 5.5

Ventilation des compagnies de réassurance suivant le pays de la maison mère ultime

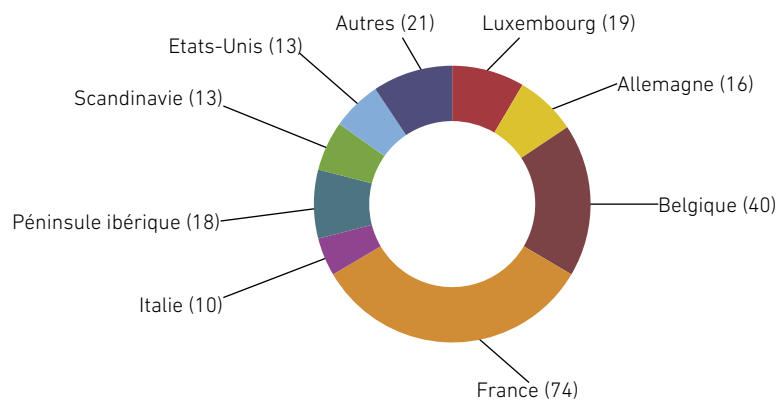

Dia 5.6

Ventilation des compagnies de réassurance suivant le secteur d'activité de la maison mère ultime

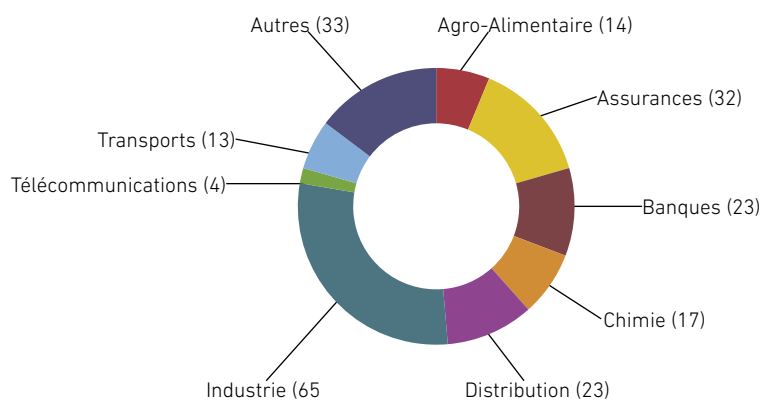

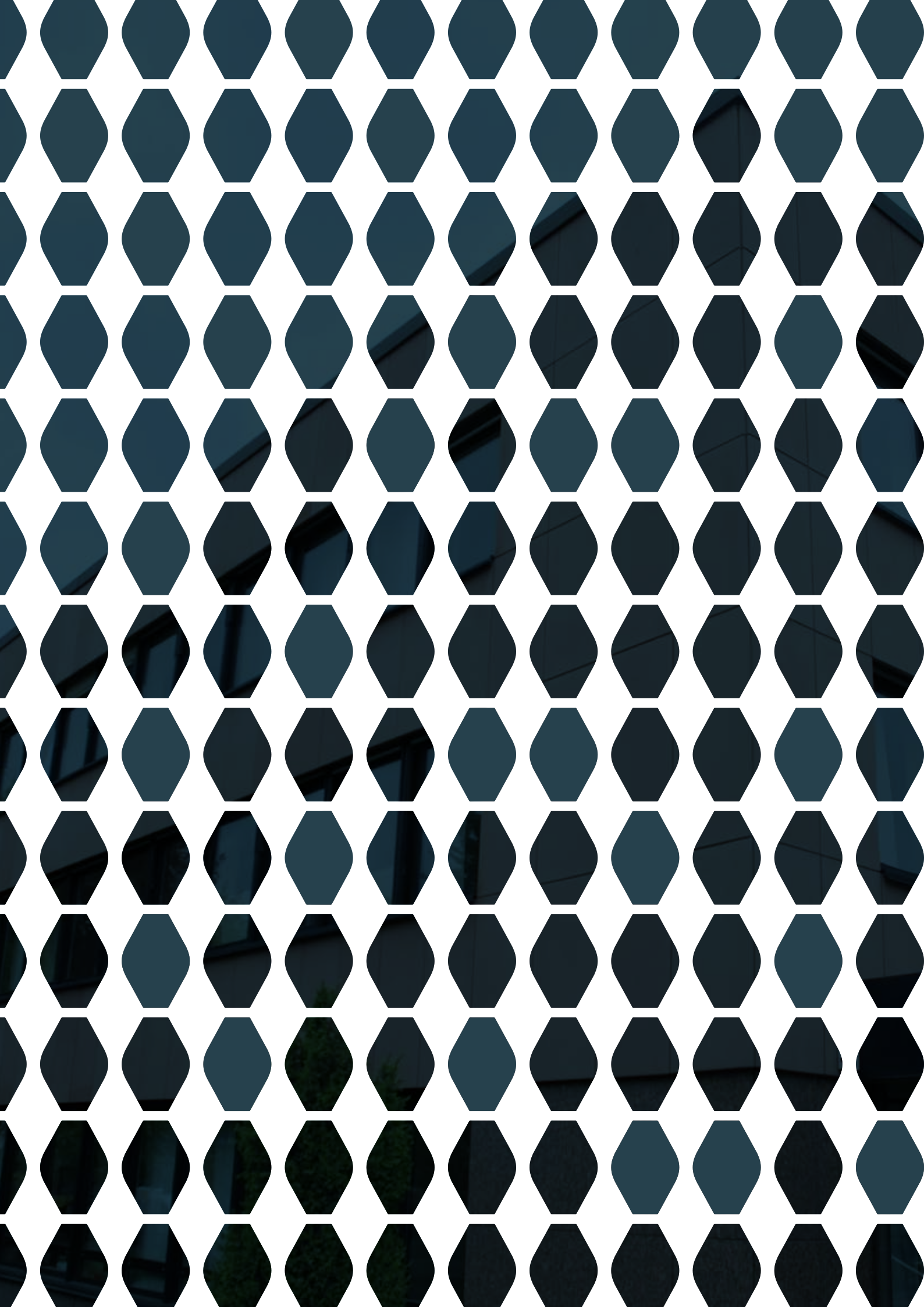

Les intermédiaires



Courtiers et sociétés de courtage d'assurances et de réassurance

Tab 6.1

Nouveaux agréments sociétés de courtage, courtiers, personnes physiques et sous-courtiers

	2011	2012	2013	2014
Sociétés de courtage	11	12	18	11
Courtiers personnes physiques	28	24	27	22
Sous-courtiers	54	52	49	48

Tab 6.2

Retraits d'agréments sociétés de courtage, courtiers, personnes physiques et sous-courtiers

	2011	2012	2013	2014
Sociétés de courtage	10	8	19	14
Courtiers personnes physiques	23	15	32	20
Sous-courtiers	36	24	31	44

Tab 6.3

Nouvelles demandes d'agréments de sous-courtier

	2011	2012	2013	2014
Demandes	67	70	45	49
Dispenses d'examen accordées	51	51	27	35
Inscriptions à l'examen	15	19	17	12
- dont réussites	3	7	10	8
Dossiers classés sans suite	1	0	1	2

Tab 6.4

Évolution personnel

PERSONNEL TRAVAILLANT	2011	2012	2013	2014
à tâche partielle	114	125	129	137
à tâche complète	447	462	466	480

Tab 6.5

Formation en matière de lutte contre le blanchiment d'argent et le financement du terrorisme

	2011	2012	2013	2014
Personnes participantes	251	349	235	222



Dia 6.1

Nationalité des courtiers personnes physiques

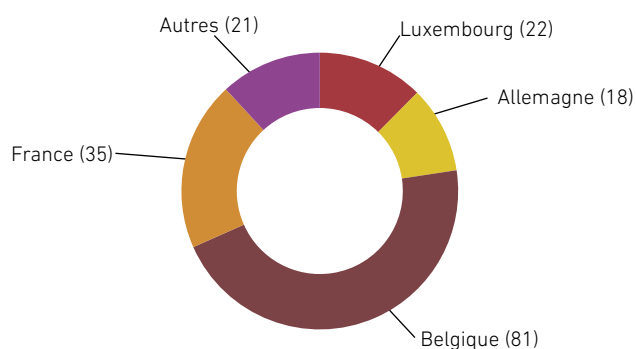

Tab 6.6

Commissions et honoraires touchés par les courtiers d'assurances
(en milliers d'euros)

VENTILATION DU CHIFFRE D'AFFAIRES	2011	2012	2013	2014
en provenance des assureurs	68.039	71.500	73.111	73.394
en provenance d'autres intermédiaires d'assurances	10.634	12.683	18.109	9.454
en provenance des preneurs d'assurances	825	961	1.541	1.381
autres rémunérations perçues	704.387	2.901	2.280	2.816
Total	783.885	88.045	95.041	87.045

Tab 6.7

Évolution des données comptables (sauf banques)
(en milliers d'euros)

	2011	2012	2013	2014
Capitaux propres	83.161	84.814	111.064	337.435
Chiffre d'affaires	129.241	129.006	143.008	297.368

Tab 6.8

Nouvelle production et primes récurrentes (en milliers d'euros)				
	2011	2012	2013	2014
Nouvelle production	1.276.553	1.610.622	1.630.203	1.973.882
Primes récurrentes	406.009	796.160	1.075.959	1.155.411
Total	1.682.562	2.406.782	2.706.162	3.129.293

Tab 6.9

Nouvelle production et primes récurrentes - assurance non vie (en milliers d'euros)				
	2011	2012	2013	2014
Nouvelle production en assurance non vie	167.886	182.336	170.986	152.512
- dont primes encaissées directement par les assureurs	81.258	106.064	54.826	74.205
- dont primes encaissées par le courtier	86.628	76.272	116.160	78.307
Primes récurrentes en assurance non vie	134.367	151.262	358.549	167.013
- dont primes encaissées directement par les assureurs	45.320	60.688	234.224	83.811
- dont primes encaissées par le courtier	89.047	90.575	124.325	83.202
Total	302.253	333.598	529.535	319.525

Tab 6.10

Nouvelle production et primes récurrentes - assurance-vie (en milliers d'euros)				
	2011	2012	2013	2014
Nouvelle production en assurance-vie	1.108.667	1.428.286	1.459.218	1.821.370
- dont primes encaissées directement par les assureurs	1.092.466	1.418.638	1.458.500	1.817.828
- dont primes encaissées par le courtier	16.200	9.648	718	3.541
Primes récurrentes en assurance-vie	271.642	644.898	717.410	988.398
- dont primes encaissées directement par les assureurs	268.221	626.430	698.365	968.654
- dont primes encaissées par le courtier	3.421	18.468	19.045	19.743
Total	1.380.309	2.073.184	2.176.627	2.809.768



Dia 6.2

Concentration nouvelle production en assurance-vie

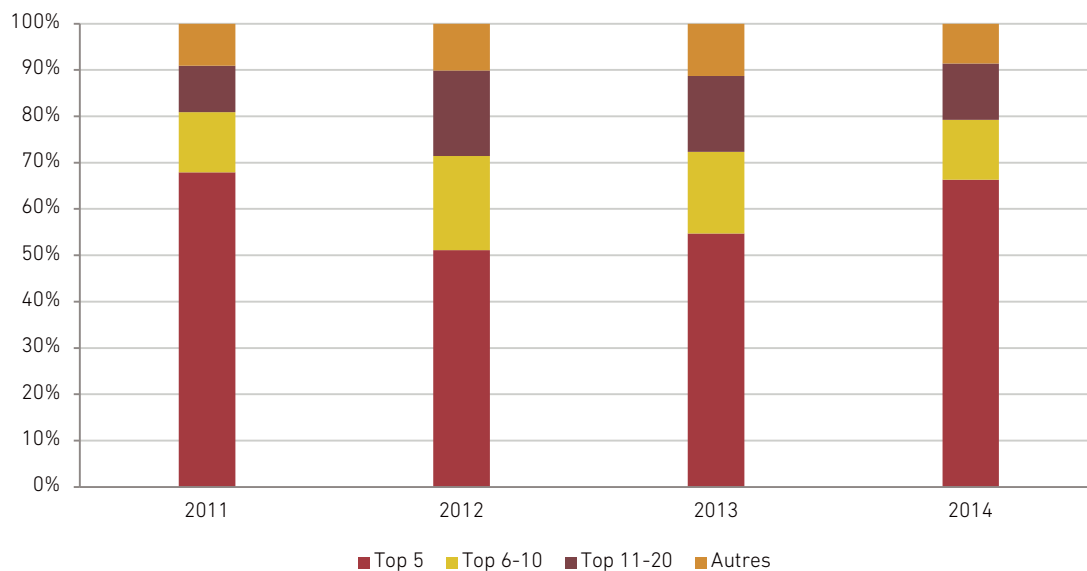

Dia 6.3

Concentration nouvelle production en assurance non vie

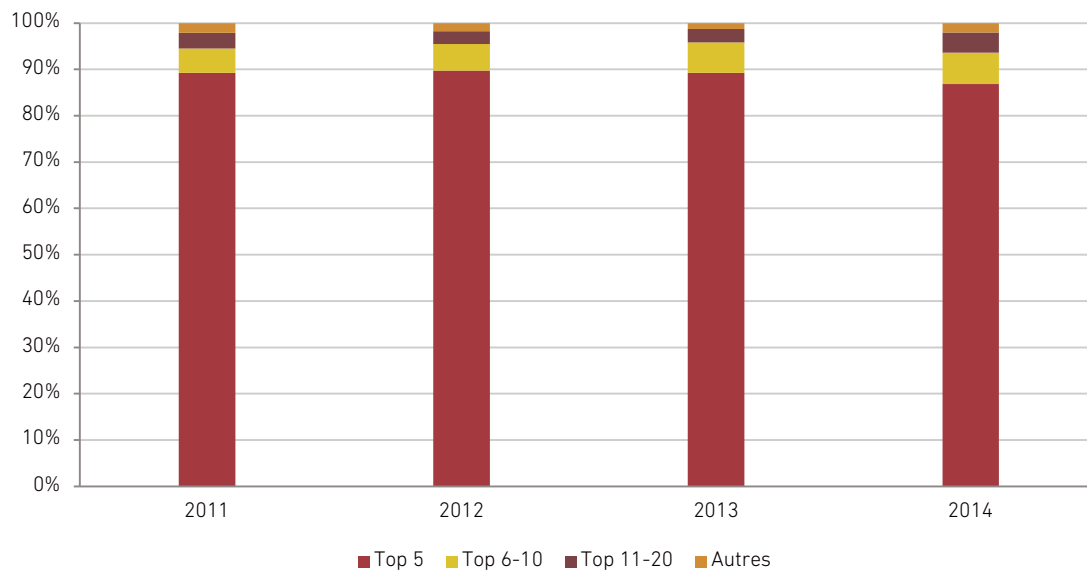

Tab 6.11

Primes non vie négociées par pays de situation du risque (nouvelle production) (en milliers d'euros)				
ANNÉE	2011	2012	2013	2014
Luxembourg	17.637	16.107	20.525	25.174
Allemagne	14.648	11.389	7.771	11.840
Belgique	31.306	28.771	26.177	31.209
Espagne	5.275	10.725	6.506	8.072
France	81.423	50.753	91.995	47.212
Royaume-Uni	7.254	42.668	1.692	8.484
Autres pays de l'EEE	4.839	17.391	8.986	15.199
Reste du monde	5.505	4.532	7.332	5.322
Total	167.886	182.336	170.986	152.512

Dia 6.4

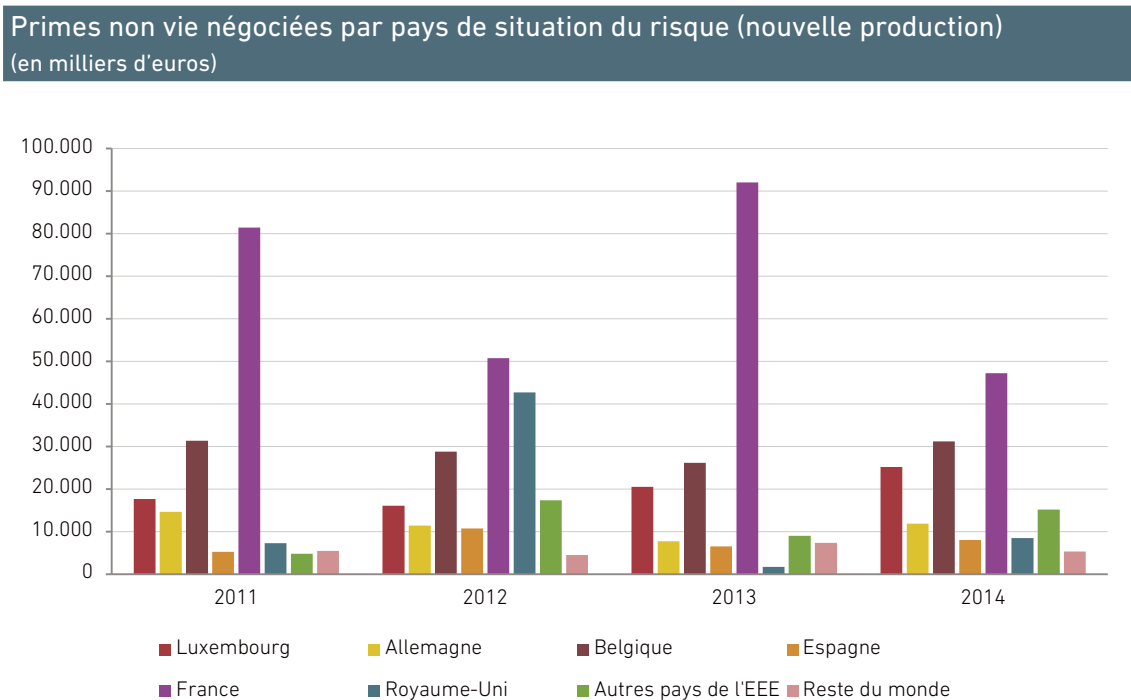

Tab 6.12

Primes non vie négociées par pays de situation du risque - parts de marché				
	2011	2012	2013	2014
Luxembourg	11%	9%	12%	17%
Pays de l'Espace économique européen hors Luxembourg	86%	89%	84%	80%
Pays hors Espace économique européen	3%	2%	4%	3%



Tab 6.13

Primes vie négociées par pays de situation du risque (nouvelle production) (en milliers d'euros)				
ANNÉE	2011	2012	2013	2014
Luxembourg	90.592	94.260	120.492	268.732
Allemagne	44.961	84.455	82.349	48.740
Belgique	429.286	548.467	423.260	371.087
France	126.380	256.613	278.919	291.854
Italie	170.399	214.428	163.793	170.538
Autres pays de l'EEE	120.799	47.402	182.315	178.365
Reste du monde	126.249	182.662	208.090	492.053
Total	1.108.667	1.428.286	1.459.218	1.821.370

Dia 6.5

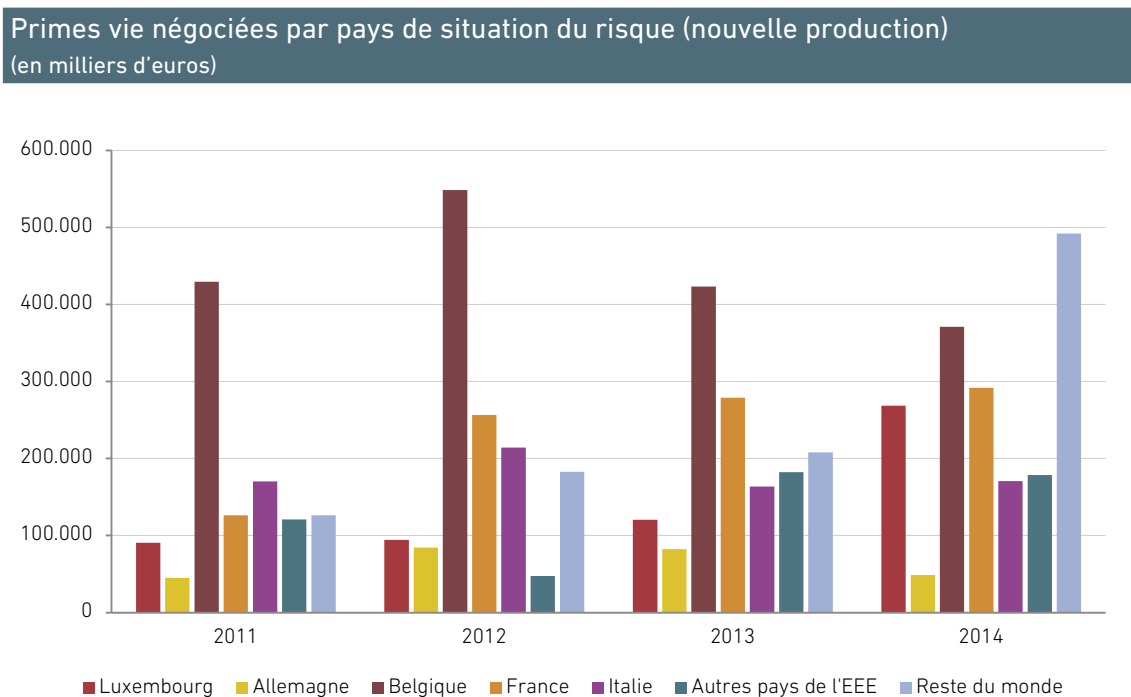

Tab 6.14

Primes vie négociées par pays de situation du risque - parts de marché				
	2011	2012	2013	2014
Luxembourg	8%	7%	8%	15%
Pays de l'Espace économique européen hors Luxembourg	80%	81%	77%	58%
Pays hors Espace économique européen	11%	13%	14%	27%

Agents et agences d'assurances

Dia 6.6

Pyramide des âges - agents d'assurances

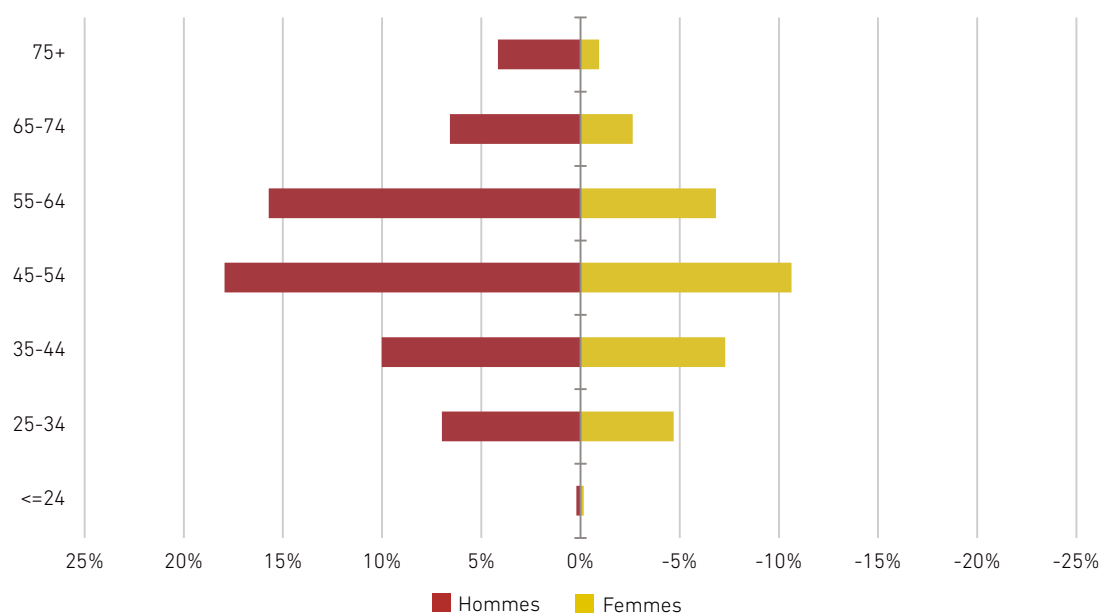

Tab 6.15

Nouveaux agréments agents et agences d'assurances

	2011	2012	2013	2014
Agents	259	193	255	290
Agences	35	32	25	27

Tab 6.16

Nouvelles demandes d'agrément d'agent

	2011	2012	2013	2014
Demandes	368	344	332	298
Dispenses d'examen accordées	90	52	77	87
Inscriptions à l'examen	261	287	251	208
- dont réussites	141	154	184	181
Dossiers classés sans suite	18	5	4	3







